

ตารางแสดงวงเงินงบประมาณที่ได้รับจัดสรรและราคากลางในงานจ้างก่อสร้าง

๑. ชื่อโครงการ ปรับปรุงซ่อมแซมอาคาร รพ.สต.คานหาม โดยวิธีตกลงราคา
หน่วยงานเจ้าของโครงการ โรงพยาบาลส่งเสริมสุขภาพตำบลคานหาม อ.อุทัย จ.พระนครศรีอยุธยา
๒. วงเงินงบประมาณที่ได้รับจัดสรร ๔๖๒,๐๐๐ บาท (สี่แสนหกหมื่นสองพันบาทถ้วน)
๓. ลักษณะงาน โดยสังเขป
ปรับปรุงซ่อมแซมห้องสำหรับให้บริการแพทย์แผนไทย รพ.สต.คานหาม จำนวน ๑ ห้อง
๔. ราคากลางคำนวณ ณ วันที่ ๑๕ สิงหาคม ๒๕๖๐
เป็นเงิน ๔๗๕,๐๐๐ บาท (สี่แสนเจ็ดหมื่นห้าพันบาทถ้วน)
๕. บัญชีประมาณการราคากลาง
 - ๕.๑ แบบบัญชีรายละเอียดปริมาณงานและค่าก่อสร้าง (แบบ ปร.๔)
 - ๕.๒ แบบสรุปผลการประมาณราคาก่อสร้าง (แบบ ปร.๕)
 - ๕.๓ แบบสรุปผลการประมาณการค่าก่อสร้าง (แบบ ปร.๖)
๖. รายชื่อคณะกรรมการกำหนดราคากลาง
 - ๖.๑ นางพุทธพร นิลพัฒน์ ตำแหน่ง นักวิชาการสาธารณสุขชำนาญการ รพ.สต.หนองน้ำส้ม สสอ.อุทัย
 - ๖.๒ นางพรทิพย์ เกตุอร่าม ตำแหน่ง นักวิชาการสาธารณสุขชำนาญการ รพ.สต.บ้านช้าง สสอ.อุทัย
 - ๖.๓ นายยุทธนา ทิพย์เกาะ ตำแหน่ง หัวหน้าฝ่ายก่อสร้าง อบต.คานหาม จ.พระนครศรีอยุธยา

สรุปผลการประมาณการค่าก่อสร้าง

ส่วนราชการ องค์การบริหารส่วนตำบลคานหาม อำเภออุทัย จังหวัดพระนครศรีอยุธยา

ประเภท งานอาคาร

สถานที่ก่อสร้าง รพสต.คานหาม อ.อุทัย จ.พระนครศรีอยุธยา

หน่วยงานออกแบบ/ประมาณราคา คณะกรรมการกำหนดราคากลาง

ประมาณราคาตามแบบ ปร.4 จำนวน 5 แผ่น ตามแบบ

ประมาณราคาเมื่อวันที่ 11 เดือน สิงหาคม 2560

ลำดับที่	รายการ	ค่าก่อสร้าง (บาท)	หมายเหตุ
1	งานก่อสร้างปรับปรุง รพสต.คานหาม	475,000.00	
	รวมเป็นเงินทั้งสิ้น	475,000.00	
	คิดเป็นราคากลาง	475,000.00	
	ตัวอักษร สีแสดเจ็ดหมื่นห้าพันบาทถ้วน		

คณะกรรมการกำหนดราคากลาง

(ลงชื่อ)



ประธานกรรมการกำหนดราคากลาง

(นางพุทธร นิลพัฒน์)

นักวิชาการสาธารณสุขชำนาญการ

(ลงชื่อ)



กรรมการกำหนดราคากลาง

(นางพรทิพย์ เกตุอร่าม)

นักวิชาการสาธารณสุขชำนาญการ

(ลงชื่อ)

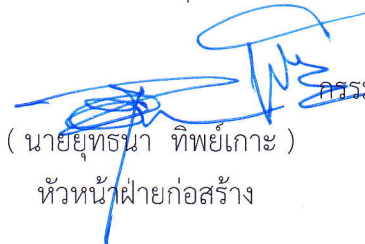

กรรมการกำหนดราคากลาง

(นายยุทธนา ทิพย์เกาะ)

หัวหน้าฝ่ายก่อสร้าง

สรุปผลการประมาณราคาก่อสร้าง

โครงการปรับปรุง รพสต.คานหาม

ปร.5

ส่วนราชการ องค์การบริหารส่วนตำบลคานหาม อำเภออุทัย จังหวัดพระนครศรีอยุธยา

ประเภทงาน งานอาคาร

หน่วยงาน กองช่าง องค์การบริหารส่วนตำบลคานหาม อำเภออุทัย จังหวัดพระนครศรีอยุธยา

สถานที่ดำเนินการ อาคาร รพสต.คานหาม อำเภออุทัย จังหวัดพระนครศรีอยุธยา

หน่วยงานออกแบบ/ประมาณราคา คณะกรรมการกำหนดราคากลาง ตามแบบ

ประมาณราคาตามแบบ ปร.4 จำนวน 5 แผ่น ประมาณราคาวันที่ ๑๑ ธค ๒๕๖๐

ลำดับที่	รายการ	คำนวณต้นทุน เป็นเงิน(บาท)	Factor F	รวมค่าก่อสร้าง เป็นเงิน/บาท	หมายเหตุ
1	ประเภทงานอาคาร	363,375.38	1.3074	475,076.97	
	เงินโอน				
	เงินล่วงหน้าจ่าย 0 %				
	เงินประกันผลงานหัก 0 %				
	ดอกเบี้ยเงินกู้ 6 %				
	ภาษีมูลค่าเพิ่ม 7 %				
สรุป	รวมราคาก่อสร้างเป็นเงินทั้งสิ้น			475,076.97	
	ขออนุมัติงบประมาณเพียง			475,000.00	
	(ตัวอักษร)	สี่แสนเจ็ดหมื่นห้าพันบาทถ้วน			
	ขนาดพื้นที่	46.60 ตารางเมตร			
	เฉลี่ยราคาประมาณ	40,954.91 บาท/เมตร			
	หรือ เฉลี่ยราคาประมาณ	10,193.13 บาท/ตารางเมตร			

คณะกรรมการกำหนดราคากลาง

(ลงชื่อ)

(นางพุดเทพ นิลพัฒน์)

นักวิชาการสาธารณสุขชำนาญการ

ประธานกรรมการกำหนดราคากลาง

(ลงชื่อ)

(นางพรทิพย์ เกตุอร่าม)

นักวิชาการสาธารณสุขชำนาญการ

กรรมการกำหนดราคากลาง

(ลงชื่อ)

(นายยุทธนา ทิพย์เกาะ)

หัวหน้าฝ่ายก่อสร้าง

กรรมการกำหนดราคากลาง

บัญชีรายละเอียดปริมาณงานและค่าก่อสร้าง

โครงการ ปรับปรุง รพสต.คานทาม

สถานที่ดำเนินการ อาคาร รพสต.คานทาม อำเภออุทัย จังหวัดพระนครศรีอยุธยา

ปริมาณงาน กว้าง 4.00 ม. ยาว 11.60 ม.

แบบ พร.4
แผ่นที่ 1/5

ประมาณการโดย คณะกรรมการกำหนดราคากลาง

ตำแหน่ง

ประมาณราคาวันที่ 11 สิงหาคม 2560

ลำดับที่	รายการ	จำนวน	หน่วย	ราคาวัสดุ		ค่าแรงงาน		รวมราคาวัสดุ และค่าแรง	หมายเหตุ
				หน่วย	ราคาวัสดุ	หน่วย	ราคาค่าแรง		
	สรุปราคาค่าก่อสร้างทั้งหมด								
1	งานตีฝังวางตำแหน่งเสาเข็ม		รวม					1,000.00	
2	งานโครงสร้าง		รวม					57,062.38	
3	งานหลังคา		รวม					168,000.00	
4	งานผนัง		รวม					51,065.00	
5	งานพื้น		รวม					24,554.00	
6	งานประตู - หน้าต่าง		รวม					17,600.00	
7	งานทาสี							23,084.00	
8	งานสุขภัณฑ์							7,510.00	
9	งานไฟฟ้า							8,500.00	
10	งานระบบสุขาภิบาล							5,000.00	
	รวมราคาค่าวัสดุและค่าแรง							363,375.38	

คณะกรรมการกำหนดราคากลาง

(ลงชื่อ)

(นางพุดผพร นิลพัฒน์)

นักวิชาการสาธารณสุขชำนาญการ

(ลงชื่อ)

(นางพรทิพย์ เกตุอร่าม)

นักวิชาการสาธารณสุขชำนาญการ

กรรมการกำหนดราคากลาง

(ลงชื่อ)

(นายชัชวาล ทัพย์เกาะ)

หัวหน้าฝ่ายก่อสร้างออบต.คานทาม

กรรมการกำหนดราคากลาง

บัญชีรายละเอียดปริมาณงานและค่าก่อสร้าง

แบบ ปร.4
แผ่นที่ 2/5

โครงการ ปรับปรุง รพสต.คานทมาม
สถานที่ดำเนินการ อาคาร รพสต.คานทมาม อำเภออุทัย จังหวัดพระนครศรีอยุธยา
ปริมาณงาน กว้าง 4.00 ม. ยาว 11.60 ม.
ประมาณการโดย คณะกรรมการกำหนดราคากลาง

ประมาณราคาวินาที 11 สิงหาคม 2560

ลำดับที่	รายการ	จำนวน	หน่วย	ราคาวัสดุ		ราคาวัสดุ	ค่าแรงงาน		รวมราคาวัสดุ และค่าแรง	หมายเหตุ
				หน่วย	ราคาวัสดุ		หน่วย	ราคาค่าแรง		
1	งานวางผังอาคาร	1.00	งาน			-		1,000.00	1,000.00	
2	งานโครงสร้าง									
	- งานเสาเข็ม 1 0.18 x 0.18 ม. ยาว 6 ม.	5.00	ต้น	1,250.00	6,250.00			6,000.00	12,250.00	
	- งานปรับดิน-กลบฐานราก	1.00	เหมา	-	-			1,000.00	1,000.00	
	- งานทรายหยาบ	1.00	ลบ.ม.	320.00	320.00			100.00	420.00	
	- งานคอนกรีต	1.00	ลบ.ม.	1,750.00	1,750.00			250.00	2,000.00	
	- งานคอนกรีตโครงสร้าง	12.00	ลบ.ม.	1,950.00	23,400.00			1,440.00	24,840.00	
	- เหล็กเสริม DB 16 มม. SD 40	142.00	กก.	20.56	2,919.52			-	2,919.52	
	- เหล็กเสริม DB 12 มม. SD 41	105.00	กก.	22.42	2,354.10			-	2,354.10	
	- เหล็กเสริม RB 6 มม. SR 24	44.00	กก.	25.79	1,134.76			-	1,134.76	
	- ไม้แบบ	65.00	ตร.ม.	145.00	9,425.00			-	9,425.00	
	- แบบหล่อคอนกรีต	-	ตร.ม.	-	-			-	-	
	- ปูนทรายปิดหัวเข็ม	1.00	ตร.ม.	350.00	350.00			-	350.00	
	- พลาสติกบ่มคอนกรีต	-	ตร.ม.	-	-			-	-	
	- ลวดผูกเหล็ก เส้นผ่าศูนย์กลาง 1.25 มม.	4.00	กก.	39.00	156.00			2.00	164.00	
	- ตะปู	5.00	กก.	41.00	205.00			-	205.00	
	รวม								57,062.38	

คณะกรรมการกำหนดราคากลาง

(ลงชื่อ)



(นางพูนพร นิสัชฌ์)

นักวิชาการสาธารณสุขชำนาญการ

(ลงชื่อ)



(นางพริพย์ เกตุรัมย์)

นักวิชาการสาธารณสุขชำนาญการ

กรรมการกำหนดราคากลาง

(ลงชื่อ)

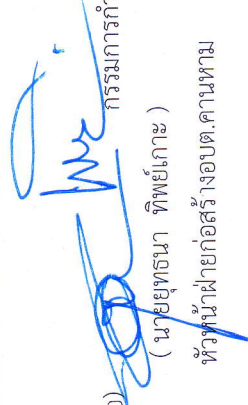

(นายยุทธนา จิพย์เกาะ)

หัวหน้าฝ่ายก่อสร้าง งามอบต.คานทมาม

คณะกรรมการกำหนดราคากลาง

บัญชีรายละเอียดปริมาณงานและค่าก่อสร้าง

แบบ ปร.4
แผ่นที่ 3/5

โครงการ ปรับปรุง รพสต.คานทมาม
สถานที่ดำเนินการ อาคาร รพสต.คานทมาม อำเภออุทัย จังหวัดพระนครศรีอยุธยา
ปริมาณงาน กว้าง 4.00 ม. ยาว 11.60 ม.
ประมาณการโดย คณะกรรมการกำหนดราคากลาง

ประมาณราคาวินาที 11 สิงหาคม 2560

ตำแหน่ง

ลำดับที่	รายการ	จำนวน	หน่วย	ราคาวัสดุ		ค่าแรงงาน		รวมราคาวัสดุ และค่าแรง	หมายเหตุ
				หน่วย	ราคาวัสดุ	หน่วย	ราคาค่าแรง		
3	งานหลังคา - งานโครงสร้างเหล็กมุงหลังคาแบบมีฉนวนกันความร้อน รวม	60.00	เพมา	2,200.00	132,000.00	600.00	36,000.00	168,000.00 168,000.00	
4	งานผนัง - งานก่ออิฐผนัง - งานฉาบปูนผนัง - งานบุกระเบื้องผนัง 8x10" รวม	65.00 130.00 38.00	ตร.ม. ตร.ม. ตร.ม.	158.00 75.00 295.00	10,270.00 9,750.00 11,210.00	95.00 70.00 120.00	6,175.00 9,100.00 4,560.00	16,445.00 18,850.00 15,770.00 51,065.00	
5	งานพื้น - พื้นซีเมนต์ - พื้นปูกระเบื้อง 8" x 8" - พื้นขัดหายาบ - ปูนทราย - ยานเนา รวม	38.00 45.00 7.20 5.00	ตร.ม. ตร.ม. ตร.ม. ตร.ม.	55.00 295.00 50.00 15.00	2,090.00 13,275.00 360.00 75.00	75.00 120.00 70.00	2,850.00 5,400.00 504.00	4,940.00 18,675.00 864.00 75.00 24,554.00	
6	งานประตู - หน้าต่าง - D2 - W2 รวม	2.00 2.00	ชุด ชุด	3,600.00 3,500.00	7,200.00 7,000.00	900.00 800.00	1,800.00 1,600.00	9,000.00 8,600.00 17,600.00	

คณะกรรมการกำหนดราคากลาง

(ลงชื่อ)

นางพัทธพร นิลพัทธ์

(ลงชื่อ)

นางพรทิพย์ เกตุอร่าม

กรรมการกำหนดราคากลาง

(ลงชื่อ)

นายยุทธนา ทัพย์เกาะ

กรรมการกำหนดราคากลาง

นักวิชาการสาธารณสุขชำนาญการ

ประธานกรรมการกำหนดราคากลาง

(นางพัทธพร นิลพัทธ์)

กรรมการกำหนดราคากลาง

(ลงชื่อ)

นายยุทธนา ทัพย์เกาะ

กรรมการกำหนดราคากลาง

นักวิชาการสาธารณสุขชำนาญการ

ประธานกรรมการกำหนดราคากลาง

(นางพัทธพร นิลพัทธ์)

กรรมการกำหนดราคากลาง

(ลงชื่อ)

นายยุทธนา ทัพย์เกาะ

กรรมการกำหนดราคากลาง

บัญชีรายละเอียดปริมาณงานและค่าก่อสร้าง

แบบ ปร.4
แผ่นที่ 4/5

โครงการ ปรับปรุง รพสต.คานหาม
สถานที่ดำเนินการ อาคาร รพสต.คานหาม อำเภออุทัย จังหวัดพระนครศรีอยุธยา
ปริมาณงาน กว้าง 4.00 ม. ยาว 11.60 ม.

ประมาณการโดย คณะกรรมการกำหนดราคากลาง

ตำแหน่ง

ประมาณราคาวินาที 11 สิงหาคม 2560

ลำดับที่	รายการ	จำนวน	หน่วย	ราคาวัสดุ		ค่าแรงงาน		รวมราคาวัสดุ และค่าแรง	หมายเหตุ
				หน่วย	ราคาวัสดุ	หน่วย	ราคาค่าแรง		
7	งานทาสี								
	- ทาสีรองพื้น	185.00	ตร.ม.	32.00	5,920.00	30.00	5,550.00	11,470.00	
	- ทาสีนำพลาสติก	185.00	ตร.ม.	32.00	5,920.00	30.00	5,550.00	11,470.00	
	- ทาสีน้ำมัน (ประตู)	2.00	ตร.ม.	42.00	84.00	30.00	60.00	144.00	
	รวม							23,084.00	
8	งานสุขภัณฑ์								
	- โถส้วมนั่งชักโครก	1.00	ชุด	3,550.00	3,550.00	510.00	510.00	4,060.00	
	- ก๊อกล้างมือ	1.00	ชุด	250.00	250.00	40.00	40.00	290.00	
	- อ่างล้างมือ	1.00	ชุด	450.00	450.00	40.00	40.00	490.00	
	- ชุดสายฉีดชำระ	1.00	ชุด	450.00	450.00	40.00	40.00	490.00	
	- ทิวางสบู่	1.00	ชุด	850.00	850.00	50.00	50.00	900.00	
	- ตะแกรง 2"	7.00	ชุด	120.00	840.00	20.00	140.00	980.00	
	- วาล์วน้ำ 1/2"	1.00	ชุด	250.00	250.00	50.00	50.00	300.00	
	รวมราคา							7,510.00	
9	งานไฟฟ้า								
	- งานระบบไฟฟ้าภายในอาคาร	1.00	เหมา	6,500.00	6,500.00	2,000.00	2,000.00	8,500.00	
	รวมราคา							8,500.00	

คณะกรรมการกำหนดราคากลาง

(ลงชื่อ)

Jt

(นางพัทธพร นิลพัฒน์)

นักวิชาการสาธารณสุขชำนาญการ

(ลงชื่อ)

Ms Pr

(นางพรทิพย์ เกตุอร่าม)

นักวิชาการสาธารณสุขชำนาญการ

กรรมการกำหนดราคากลาง

(ลงชื่อ)

Ms

(นายสุทธนา ทิพย์เกาะ)

หัวหน้าฝ่ายก่อสร้างอบต.คานหาม

กรรมการกำหนดราคากลาง

บัญชีรายละเอียดปริมาณงานและค่าก่อสร้าง

โครงการ ปรับปรุง รพสต.คานหาม
 สถานที่ดำเนินการ อาคาร รพสต.คานหาม อำเภออุทัย จังหวัดพระนครศรีอยุธยา
 ปริมาณงาน กว้าง 4.00 ม. ยาว 11.60 ม.
 ประมาณการโดย คณะกรรมการกำหนดราคากลาง

แบบ ปร.4
 แผ่นที่ 5/5

ประมาณราคาวันที่ 11 สิงหาคม 2560

ลำดับที่	รายการ	จำนวน	หน่วย	ราคาวัสดุ		ค่าแรงงาน		รวมราคาวัสดุ และค่าแรง	หมายเหตุ
				หน่วย	ราคาวัสดุ	หน่วย	ราคาค่าแรง		
12	งานระบบสุขาภิบาล	1.00	เหมา	3,500.00	3,500.00	1,500.00	1,500.00	5,000.00	

คณะกรรมการกำหนดราคากลาง

(ลงชื่อ) 
 (นางพุทธพร นิลพัฒน์)
 นักวิชาการสาธารณสุขชำนาญการ

ประธานกรรมการกำหนดราคากลาง

(นางพรทิพย์ เกตุอร่าม)
 นักวิชาการสาธารณสุขชำนาญการ



(ลงชื่อ) กรรมการกำหนดราคากลาง

(นางยุทธิมา ทิพย์เกาะ)
 หัวหน้าฝ่ายก่อสร้างอบต.คานหาม

(ลงชื่อ) 
 กรรมการกำหนดราคากลาง

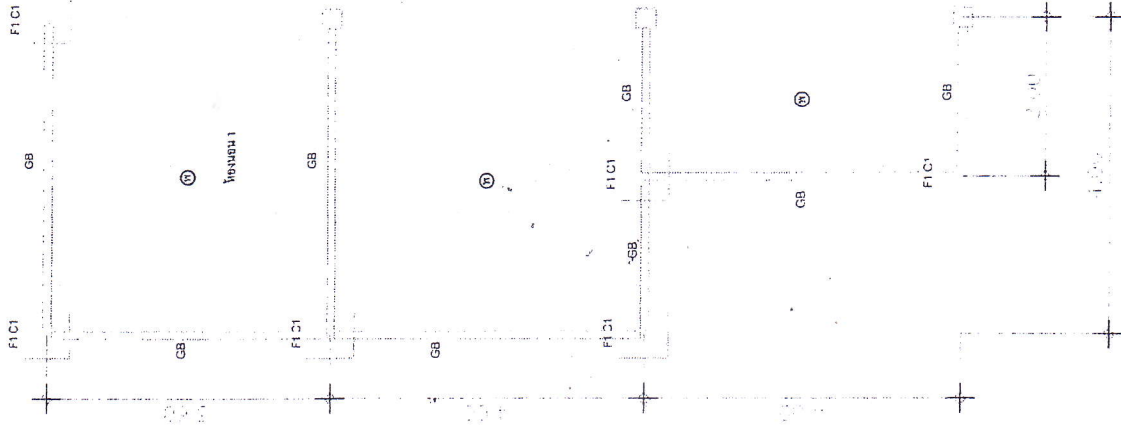

พื้นที่ห้องเก็บที่ หน้า 0.15 ม. เสิร์มเหล็ก
 สำเร็จรูป 6 มม.# 0.20 ม.

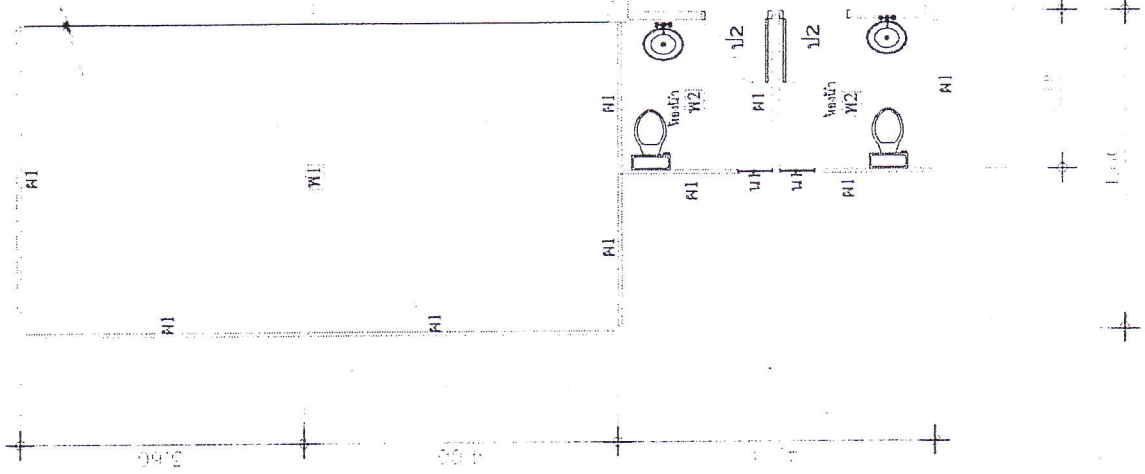

รายการประกอบแบบพื้น
 พื้น 1 ปูกระเบื้องขนาด 0.40 x 0.40 ม.
 พื้น 2 ปูกระเบื้องหินดินขนาด 0.20x 0.20 ม.
 คมิ่ง 1 ก่ออิฐรมอดูยาปูนริยบโทอิ
 ป2 ประตูดวงกับพลาสติกบานพลาสติก
 ขนาด 0.90 x 1.80 ม.
 น.1 หน้าต่างกับไม้บานกระฉากซ้อน
 ขนาด 0.45x 1.20 ม.

แปลนฐานรากและคานคอดิน

[Signature]
 (นายพชรพร ชัยวัฒน์)
 วิศวกรโครงการ กักเก็บน้ำจากคลอง

[Signature]
 (นายพรพันธ์ เกตุรัตน์)
 วิศวกรกำกับดูแลโครงการ

แปลนพื้น

[Signature]
 นายสุภานา ทิพย์เกาะ
 หัวหน้าฝ่ายก่อสร้าง

เหล็ก C 125x 50 x 20 x 3.2 มม. ใช้ยึดกับคานอาคาร ทดต.

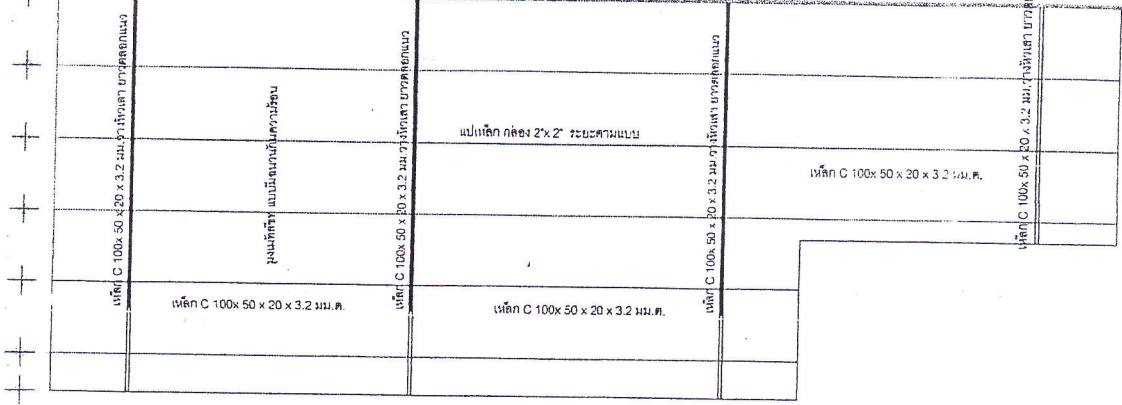

รายการประกอบแบบไฟฟ้า
 - โคมไฟระย้าอนแสงฝังในฝ้า ขนาด 2 x 36 W
 - หัวปลั๊ก 2 ขั้ว 1 ต่อ 1
 - ปลั๊กไฟฟ้าชนิดมีสายดิน จำนวน 8 ชุด (จุดติดตั้งกำหนดในแบบ)

- รายการประกอบแบบห้องน้ำ
- ถังน้ำแบบมีเหนือฝ้า 1 ห้อง/ชุด
 - อ่างล้างมือ 1 ห้อง/ชุด
 - ก๊อกล้างพื้น 1 ห้อง/ชุด
 - สายชำระ 1 ห้อง/ชุด
 - ทิวางสุข 1 ห้อง/ชุด

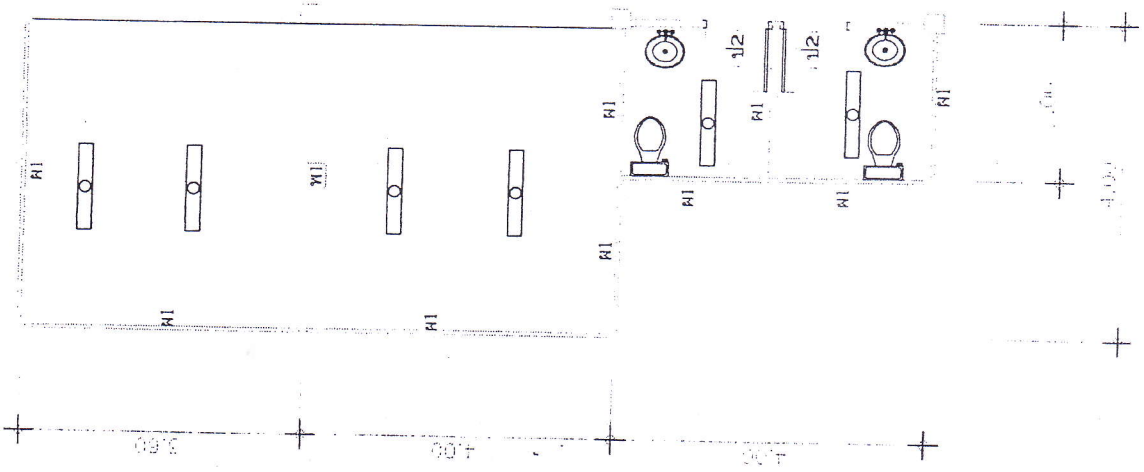

แปลนไฟฟ้า

แปลนโครงสร้าง
 นายสุธมา ทัพย์เกาะ
 หัวหน้าฝ่ายก่อสร้าง

Mont by -
 (นางพวิมล เกตุอินทร์)
 กรรมการ กำนันตลาดกลาง

เจ. +
 นางพวิมล เกตุอินทร์
 กรรมการ กำนันตลาดกลาง

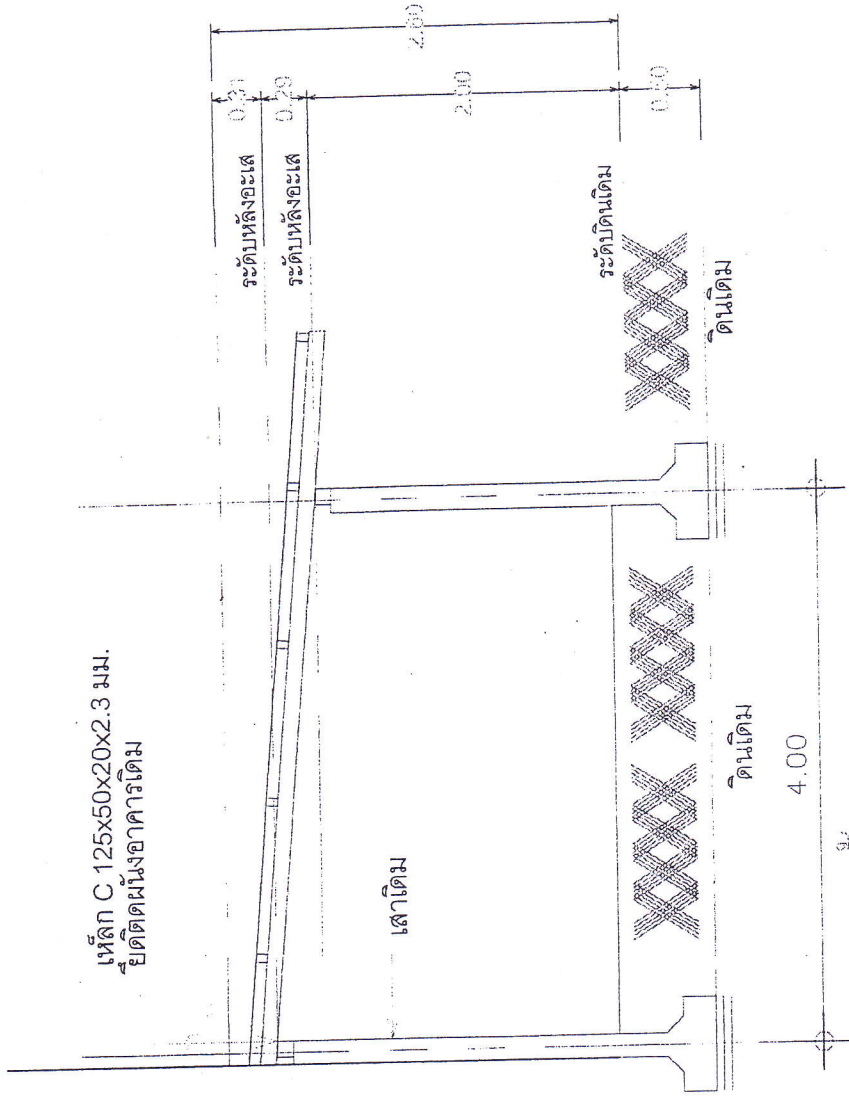

รูปถ่าย

ด.ช. สอน (สงวนลิขสิทธิ์)
 วิศวกรโยธาที่ปรึกษา
 บริษัท สอน จำกัด

Mr. P. -
 (สงวนลิขสิทธิ์)
 วิศวกรโยธาที่ปรึกษา

Wiz
 นายชัชวาล ทัพพะ
 หัวหน้าฝ่ายก่อสร้าง

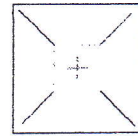
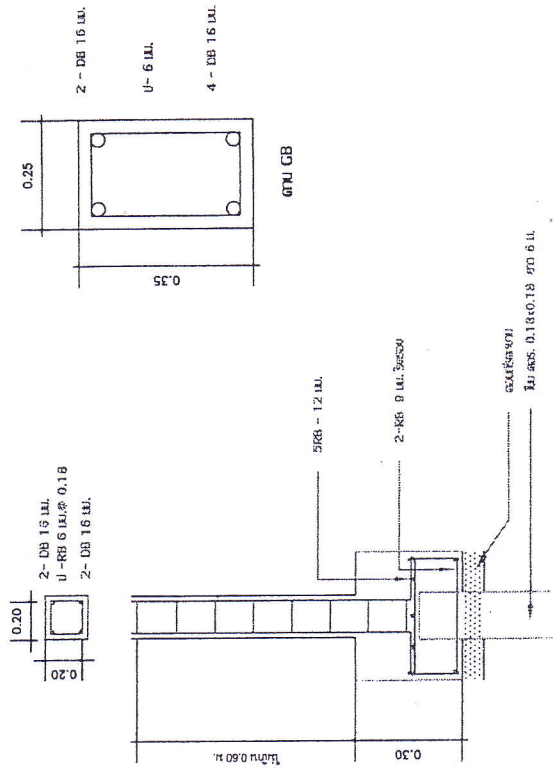

แผ่นฐานบันได

✂
นายสุวิทย์ นิลพิพัฒน์
ประธานกรรมการบริษัทในเขตภาคกลาง

นายสุวิทย์ นิลพิพัฒน์
(นายสุวิทย์ นิลพิพัฒน์)
กรรมการบริษัท ภาคกลาง

Wit
นายพชานา ทิพย์เกาะ
หัวหน้าฝ่ายก่อสร้าง