

ตารางแสดงวงเงินงบประมาณที่ได้รับจัดสรรและราคากลาง (ราคาอ้างอิง)
ในการจัดซื้อจัดจ้างงานก่อสร้าง

1. ชื่อโครงการ : งานรื้อหลังคากระเบื้องพร้อมมุงกระเบื้องและฝ้าเพดาน อาคารสัญญาโม
หน่วยงานเจ้าของโครงการ : โรงพยาบาลอุทัย...จังหวัดพระนครศรีอยุธยา
2. วงเงินงบประมาณที่ได้รับจัดสรร : 347,900- บาท
เงินกองทุนพัฒนาโรงพยาบาลอุทัย
3. วันที่กำหนดราคากลาง (ราคาอ้างอิง) : 20 กุมภาพันธ์ 2557
เป็นเงิน 347,900.- บาท ราคา/หน่วย
4. แหล่งที่มาของราคากลาง (ราคาอ้างอิง)
4.1 อบต.อุทัย
5. รายชื่อเจ้าหน้าที่ผู้กำหนดราคากลาง (ราคาอ้างอิง) ทุกคน

5.1 นางอชิษฐาน ศักดิ์นิมิตวงศ์	นักวิชาการสาธารณสุขชำนาญการ	ประธาน
5.2 นางสาวกวิดา ตุงค์เรือง	พยาบาลวิชาชีพชำนาญการ	กรรมการ
5.3 นายสุกิจ สิงห์สง่า	หัวหน้าช่าง อบต.อุทัย	กรรมการ

สรุปผลการพิจารณาประมาณราคา

ของคณะกรรมการกำหนดราคากลางองค์การบริหารส่วนตำบลอุทัย

ประเภทงาน รื้อหลังคากระเบื้องพร้อมมุงกระเบื้องและฝ้าเพดาน อาคารสัญญา โม รพ.อุทัย

เจ้าของงาน โรงพยาบาลอุทัย

สถานที่ก่อสร้าง บริเวณ โรงพยาบาลอุทัย ต.อุทัย อ. อุทัย จ. พระนครศรีอยุธยา

หน่วยงานออกแบบแปลนรายการ ส่วนโยธา องค์การบริหารส่วนตำบลอุทัย

แบบเลขที่

ประมาณราคาตามแบบ ปร. 4

จำนวน

2

แผ่น

ประมาณราคาเมื่อวันที่

8

เดือน ตุลาคม

พ.ศ. 2556

ลำดับ	รายการ	ค่าวัสดุและแรงงาน	FACTOR F	รวมค่าก่อสร้าง	หมายเหตุ
		จำนวนเงิน / บาท		จำนวนเงิน / บาท	
1	ประเภทงานอาคาร	273,405.00	1.2726	347,935.20	
2	ประเภทงานทาง				
3	ประเภทงานชลประทาน				
4	ครุภัณฑ์ประกอบและงานที่เกี่ยวข้อง				
5	ป้ายประชาสัมพันธ์โครงการ				
	เงินจ่ายล่วงหน้า.....%				
	เงินประกันผลงาน.....0.....%				
	ดอกเบี้ยเงินกู้.....7.....%				
	คิดเป็นเงินทั้งสิ้น			347,935.20	
	คิดเป็นเงินประมาณ			347,900.00	
	ตัวอักษร				สามแสนสี่หมื่นเจ็ดพันเก้าร้อยบาทถ้วน

ขนาดหรือเนื้อที่อาคาร

เฉลี่ยราคาประมาณ

บาท /

ตารางเมตร

**สรุปผลการพิจารณาประมาณราคา
กองช่างองค์การบริหารส่วนตำบลอุทัย**

ประเภทงาน รื้อหลังคากระเบื้องพร้อมมุงกระเบื้องและฝ้าเพดาน อาคารสัญญา โม รพ.อุทัย

เจ้าของงาน โรงพยาบาลอุทัย

สถานที่ก่อสร้าง บริเวณ โรงพยาบาลอุทัย ต.อุทัย อ. อุทัย จ. พระนครศรีอยุธยา

หน่วยงานออกแบบแปลนรายการ ส่วนโยธา องค์การบริหารส่วนตำบลอุทัย

แบบเลขที่

ประมาณราคาตามแบบ ปร. 4

จำนวน

2

แผ่น

ประมาณราคาเมื่อวันที่

8

เดือน ตุลาคม

พ.ศ. 2556

ลำดับ	รายการ	ค่าวัสดุและแรงงาน	FACTOR F	รวมค่าก่อสร้าง	หมายเหตุ
		จำนวนเงิน / บาท		จำนวนเงิน / บาท	
1	ประเภทงานอาคาร	273,405.00	1.2726	347,935.20	
2	ประเภทงานทาง				
3	ประเภทงานชลประทาน				
4	ครุภัณฑ์ประกอบและงานที่เกี่ยวข้อง				
5	ป้ายประชาสัมพันธ์โครงการ				
	เงินจ่ายล่วงหน้า.....%				
	เงินประกันผลงาน.....0.....%				
	ดอกเบี้ยเงินกู้.....7.....%				
	คิดเป็นเงินทั้งสิ้น			347,935.20	
	คิดเป็นเงินประมาณ			347,900.00	

ตัวอักษร

สามแสนสี่หมื่นเจ็ดพันเก้าร้อยบาทถ้วน

ขนาดหรือเนื้อที่อาคาร

เฉลี่ยราคาประมาณ

บาท /

ตารางเมตร



รายการประมาณ หรือหลักฐานงบประมาณเบื้องต้นและทำการเปลี่ยนฝาเพดาน อาคารสัญญาโม รพ.อุทัย

แบบ ปร 4 แผ่นที่ 1

สถานที่ก่อสร้าง หมู่ที่ 5 ต. อุทัย อ.อุทัย จ. พระนครศรีอยุธยา

งานสำรวจออกแบบและประมาณราคา ก่อสร้าง

วันที่...8...เดือน...ตุลาคม.....พ.ศ...2556..

ประมาณการโดย นายสุกิจ สิงห์สง่า

ลำดับ	รายการ	หน่วย	จำนวน	ค่าวัสดุและสิ่งของ		ค่าแรง		รวมค่าวัสดุแรงงาน	หมายเหตุ
				ราคา/หน่วย	จำนวนเงิน	ราคา/หน่วย	จำนวนเงิน		
1	งานรื้อกระเบื้องลอนคู่	ตร.ม.	450.00	-	-	7.00	3,150.00	3,150.00	
2	งานรื้อฝ้ากระเบื้องแผ่นเรียบ	ตร.ม.	137.00	-	-	25.00	3,425.00	3,425.00	
3	งานมุงกระเบื้องลอนคู่ ทน 5 มม.	แผ่น	1,013.00	64.00	64,832.00	20.00	20,260.00	85,092.00	
4	ตะปูเกลียว	ตัว	1,063.00	4.00	4,252.00	1.00	1,063.00	5,315.00	
5	ฝ้าเพดานอลูมิเนียมทึบอาร์	ตร.ม.	103.00	225.00	23,175.00	65.00	6,695.00	29,870.00	
6	ฝ้าเพดานรอบนอกกระเบื้องแผ่นเรียบโครงอลูมิเนียม	ตร.ม.	137.00	210.00	28,770.00	76.00	10,412.00	39,182.00	

ผู้ประมาณการ..........

(นายสุกิจ สิงห์สง่า)
ผู้อำนวยการกองช่าง อบต.อุทัย

รายการประมาณ ราคาส่งค่าจ้างและค่าวัสดุและค่าแรงในการเปลี่ยนแปลงสภาพอาคารสัญญาเดิม รพ.อุทัย
 สถานที่ยกก่อสร้าง หมู่ที่ 5 ต. อุทัย อ.อุทัย จ. พระนครศรีอยุธยา

แบบ ปร 4 แผ่นที่ 2

งานสำรวจออกแบบและประมาณราคา กองช่าง
 ประมาณการโดย นายสุกิจ สิงห์สง่า

วันที่...8...เดือน...ตุลาคม.....พ.ศ...2556..

ลำดับ	รายการ	หน่วย	จำนวน	ค่าวัสดุและสิ่งของ		ค่าแรง		รวมค่าวัสดุและแรงงาน	หมายเหตุ
				ราคา/หน่วย	จำนวนเงิน	ราคา/หน่วย	จำนวนเงิน		
7	บันไดชั้นข้างอาคาร	ชุด	1.00	15,000.00	15,000.00	-	-	15,000.00	
8	ฉนวนกันความร้อนชนิด(PU)หนา25 มม.	ตร.ม.	415.00	135.00	56,025.00	-	-	56,025.00	
9	งานซ่อมแซมฝ้า	ตร.ม.	26.00	329.00	8,554.00	65.00	1,690.00	10,244.00	
10	งานซ่อมแซมกระเบื้องพื้นแกรนิตโต้	ตร.ม.	45.00	350.00	15,750.00	200.00	9,000.00	24,750.00	
11	ท่อรับน้ำฝน	เมตร	3.00	260.00	780.00	-	-	780.00	
12	ซ่อมกระเบื้องแผ่นเรียบชายคา	ตร.ม.	2.00	210.00	420.00	76.00	152.00	572.00	
	รวมค่าวัสดุ+ค่าแรง							273,405.00	

ผู้ประมาณการ.....

(นายสุกิจ สิงห์สง่า)

ผู้อำนวยการกองช่าง อบต.อุทัย

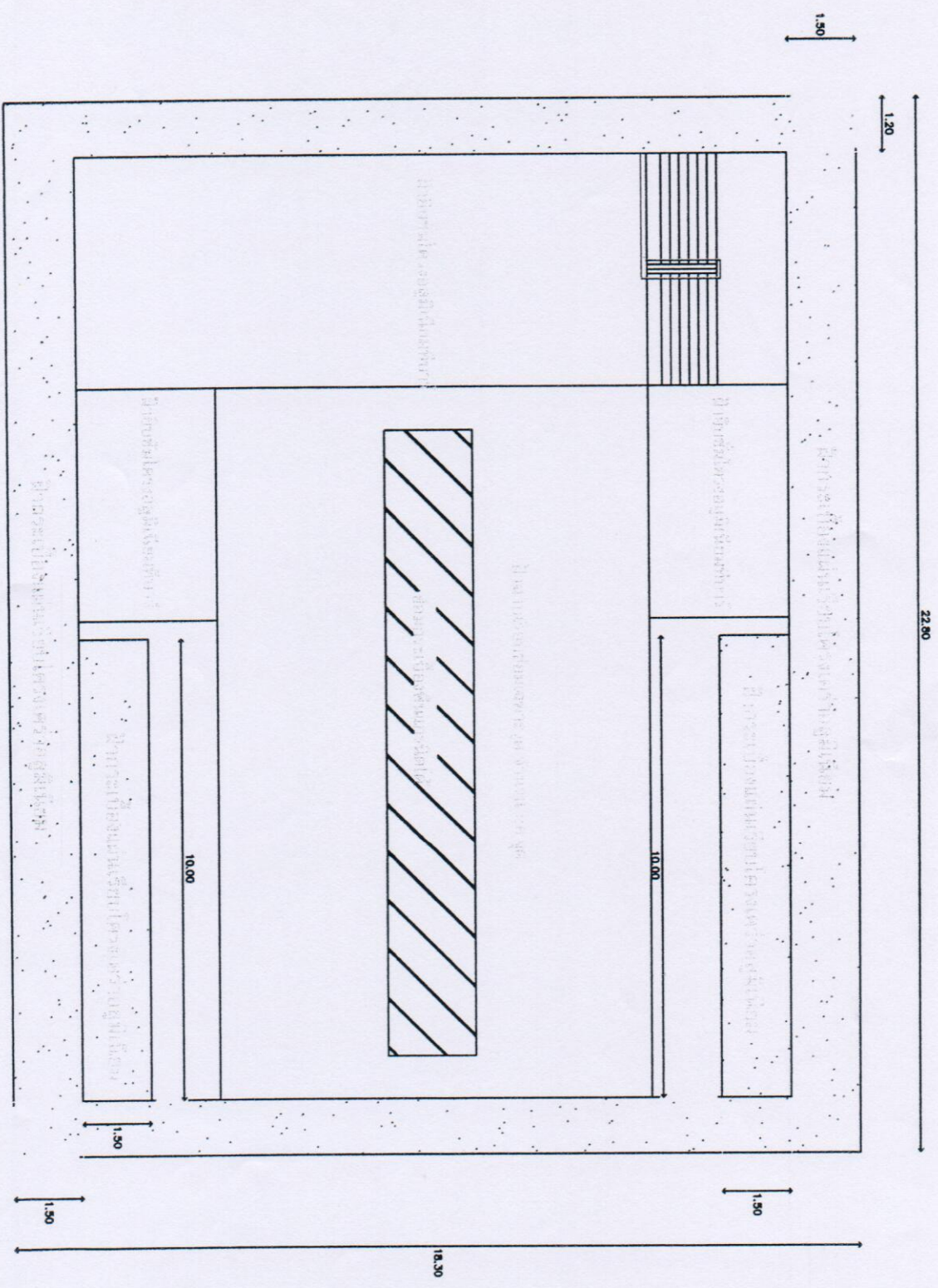

แบบแปลนอาคารพาณิชย์ 1 ชั้น
 และพื้นที่ว่างในบริเวณโดยรอบอาคาร

4/1/2565
 P.A.S.

22.80

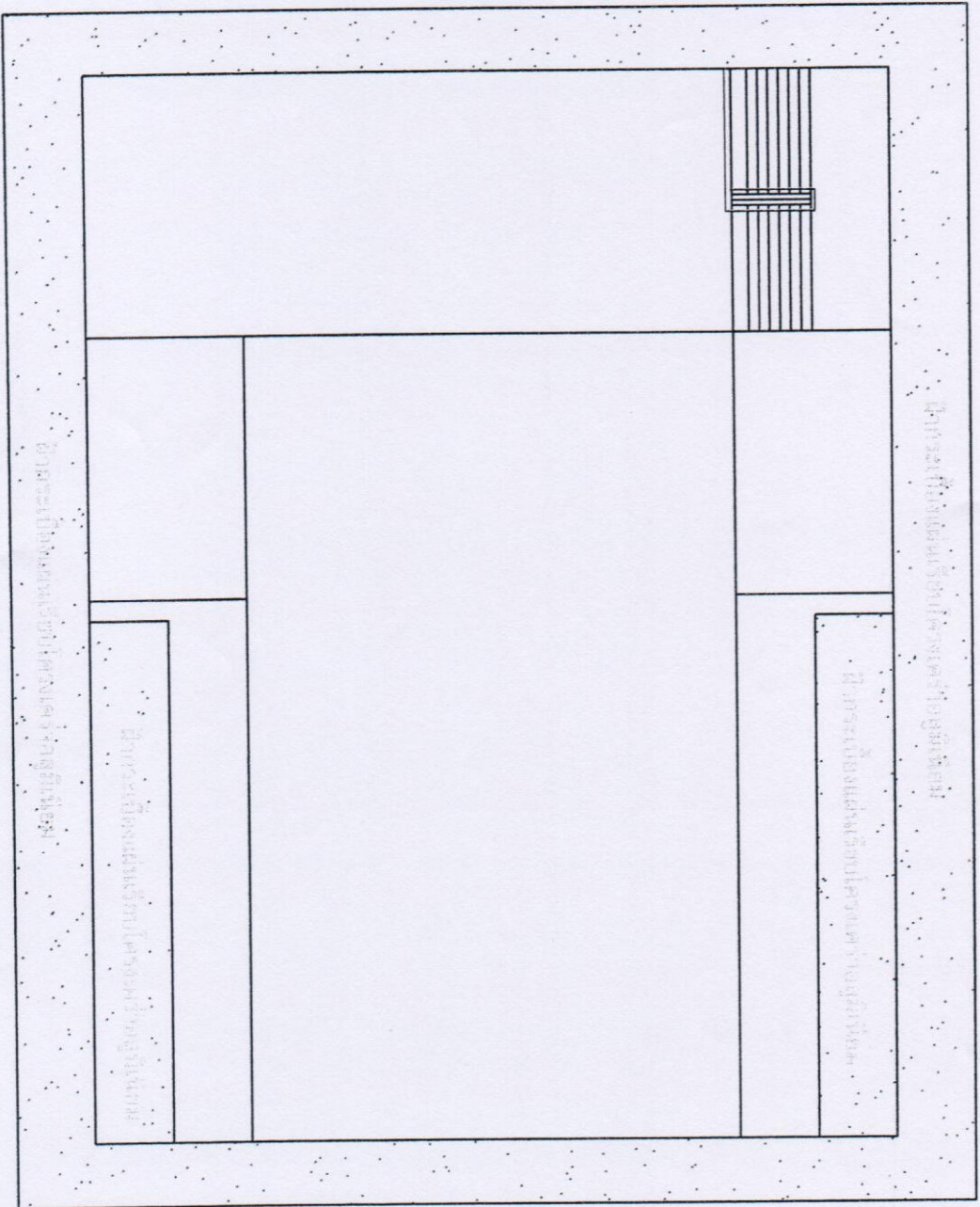

18.30

พื้นที่ทั้งหมด 416.64 ตารางเมตร
และใช้พื้นที่ในการก่อสร้างอาคาร

41.7777

Mr.

22.80

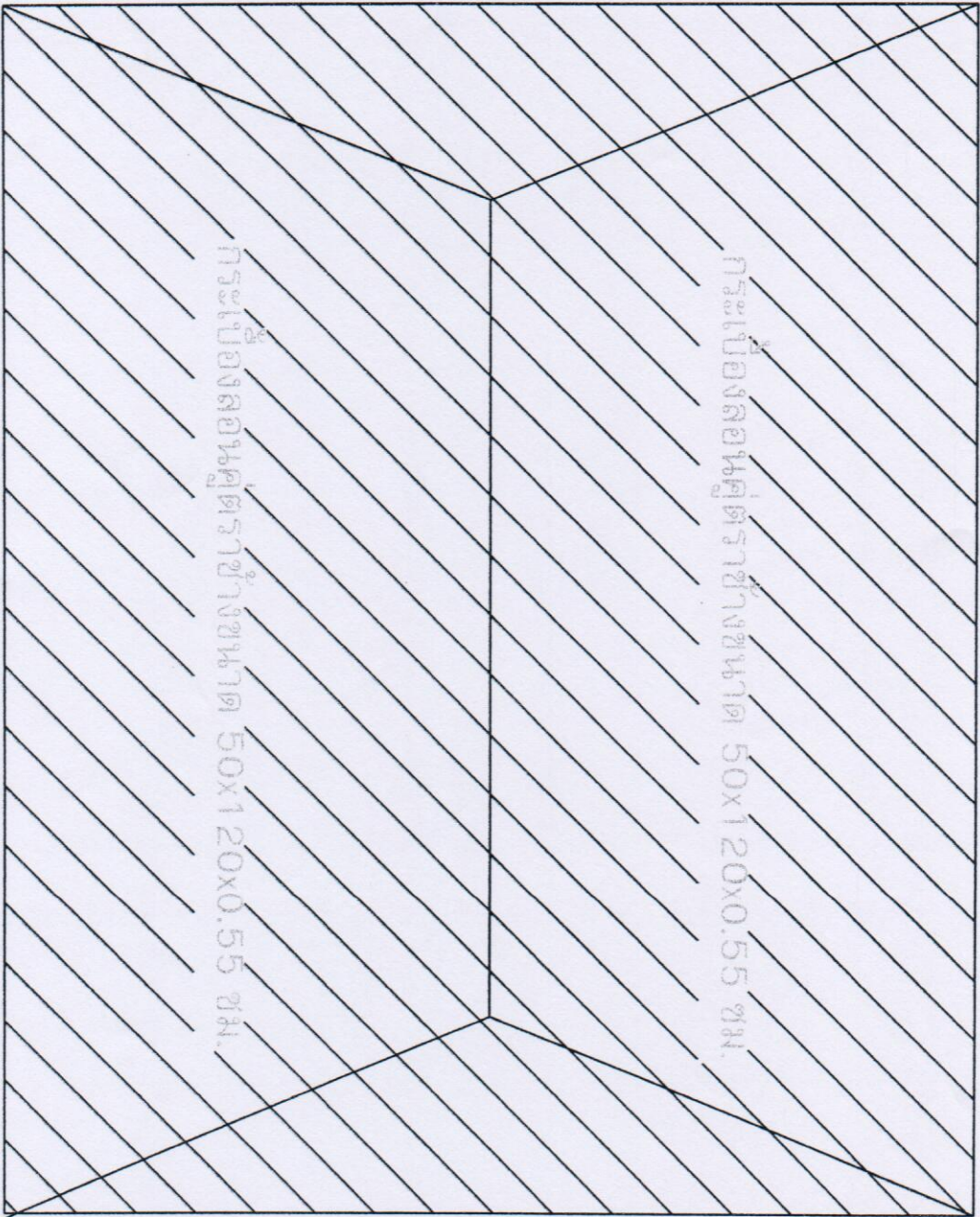

กระเบื้องลอนคู่ตราช้างขนาด 50x120x0.55 ซม.

กระเบื้องลอนคู่ตราช้างขนาด 50x120x0.55 ซม.

18.30

รูปแบบแผ่นกระเบื้องลอนคู่

ผู้เขียน

SPM

Handwritten signature or initials.

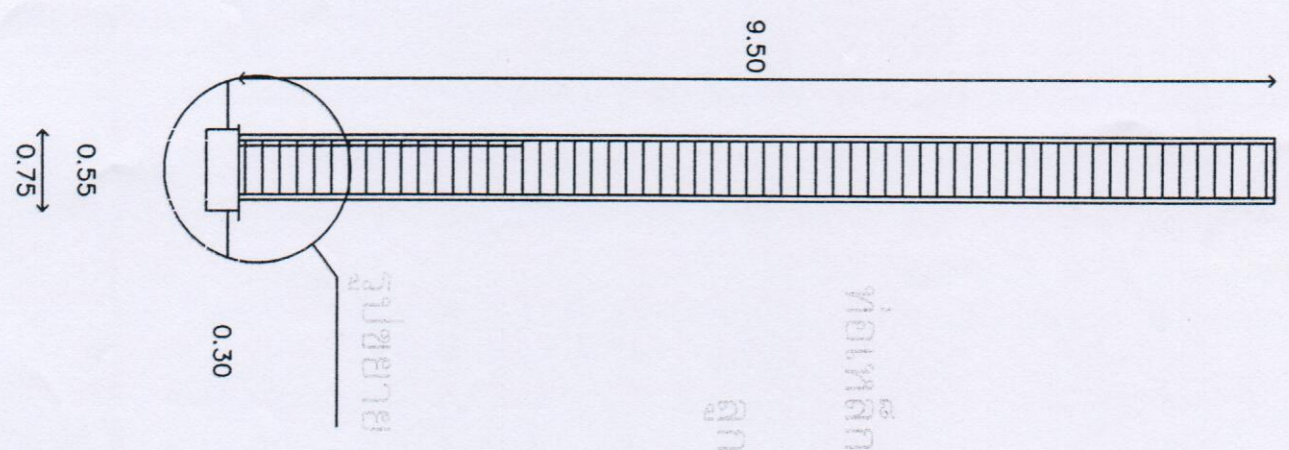

ขอลูกปืนยปรยา Ø 1.5"
ลูกขยมนัด Ø 1"