



# มูลนิธิสถาบันวิจัยและพัฒนาาระบบสุขภาพชุมชน (มสพช.)

Community based Health Research and Development Foundation

ที่ มสพช.ว 033.1 / 2562

10 กันยายน 2562

สำนักงานสาธารณสุขจังหวัด  
พระนครศรีอยุธยา  
รับเลขที่ ๓๖๓๕  
วันที่ ๑๖ ก.ย. ๒๕๖๒  
เวลา ๑๑.๓๓

เรื่อง ขอบความอนุเคราะห์ประชาสัมพันธ์งานประชุมวิชาการ เวทีพัฒนาระบบบริการปฐมภูมิและระบบสุขภาพชุมชน ปี 2562 “การจัดการสุขภาพใหม่ เพื่อเผชิญ NCDs ท่ามกลางสังคมพลวัต” (Transformative Management for People-centered Care under Dynamic Society)

เรียน นายแพทย์สาธารณสุขจังหวัด / ผู้อำนวยการโรงพยาบาลศูนย์ / ผู้อำนวยการโรงพยาบาลทั่วไป / ผู้อำนวยการโรงพยาบาลชุมชนทุกแห่ง

สิ่งที่ส่งมาด้วย 1. โครงการและกำหนดการ จำนวน 1 ฉบับ  
2. หนังสือเชิญและโปสเตอร์ประชาสัมพันธ์ จำนวน 2 แผ่น

กลุ่มงานควบคุมโรคไม่ติดต่อ  
รับเลขที่ 788/๖2  
วันที่ 17/9/๖2  
เวลา 15.00 น.

ด้วย มูลนิธิสถาบันวิจัยและพัฒนาาระบบสุขภาพชุมชน (มสพช.) จัดตั้งขึ้นด้วยวัตถุประสงค์ในการจัดการความรู้ และวิจัย เพื่อพัฒนาระบบบริการปฐมภูมิและระบบสุขภาพชุมชนที่พึ่งตนเองได้และยั่งยืน ร่วมกับองค์กรภาคีที่เกี่ยวข้อง ได้กำหนดจัดการประชุมวิชาการ เวทีพัฒนาระบบบริการปฐมภูมิและระบบสุขภาพชุมชน ปี 2562 “การจัดการสุขภาพใหม่ เพื่อเผชิญ NCDs ท่ามกลางสังคมพลวัต” (Transformative Management for People-centered Care under Dynamic Society) ระหว่างวันที่ 6-7 พฤศจิกายน 2562 ณ โรงแรมมิราเคิล แกรนด์ คอนเวนชั่น หลักสี่ กรุงเทพฯ โดยมีวัตถุประสงค์เพื่อเป็นเวทีสื่อสาร เปิดมุมมองความคิด สร้างแรงบันดาลใจและเรียนรู้ประสบการณ์ บทเรียนการทำงาน รวมทั้งประสานความร่วมมือจากเครือข่ายพัฒนาระบบบริการปฐมภูมิและสุขภาพชุมชน นั้น

ในการนี้ มูลนิธิสถาบันวิจัยและพัฒนาาระบบสุขภาพชุมชน จึงขอเชิญชวนท่านและบุคลากรในสังกัดที่สนใจ ลงทะเบียน เข้าร่วมการประชุม โดยสามารถลงทะเบียนได้ ในระหว่างวันที่ 13 กันยายน 2562 – 31 ตุลาคม 2562 อัตราค่าลงทะเบียน ท่านละ 2,000 บาท สำหรับผู้สมัครก่อนวันที่ 30 กันยายน 2562 และค่าลงทะเบียน 2,500 บาท สำหรับผู้ที่สมัครหลัง วันที่ 30 กันยายน 2562 เป็นค่าใช้จ่ายที่รวมค่าเอกสาร ค่าอาหารระหว่างการประชุม ทั้งนี้ ผู้เข้าร่วมประชุมมีสิทธิเบิก ค่าลงทะเบียนและค่าใช้จ่ายต่างๆ ได้ตามระเบียบทางราชการจากหน่วยงานต้นสังกัดเมื่อได้รับอนุมัติจากผู้บังคับบัญชาแล้ว และขอความอนุเคราะห์ประชาสัมพันธ์การประชุมวิชาการครั้งนี้ให้ทราบโดยทั่วกัน ผู้สนใจสามารถดูรายละเอียดเพิ่มเติมและลงทะเบียนได้ที่ [www.thaichr.org](http://www.thaichr.org)

จึงเรียนมาเพื่อโปรดพิจารณา และประชาสัมพันธ์ให้บุคลากรทราบโดยทั่วกัน จักเป็นพระคุณยิ่ง

๑๖๖  
- ดร.เปรม  
๒๕๖๒

ขอแสดงความนับถือ

สุวิมล อรุณ

(แพทย์หญิงสุพัตรา ศรีวิณิชชากร)

เลขาธิการมูลนิธิสถาบันวิจัยและพัฒนาาระบบสุขภาพชุมชน

ผู้ประสานงาน นางสาวธนา เกลี้ยงจิตรแล้ว  
นักวิชาการสาธารณสุขเชี่ยวชาญ (ด้านบริการสุขภาพปฐมภูมิ) บัญชีมือถือ 085 4818054 โทรศัพท : 02 583 0719 โทรสาร : 02 964 1836  
E-mail : [thaichr@thaichr.org](mailto:thaichr@thaichr.org)  
นายแพทย์สาธารณสุขจังหวัดพระนครศรีอยุธยา  
๑๖ ก.ย. ๒๕๖๒

คุณกัทธกร กัดเงิน  
ในรอน  
16 ก.ย. ๖๒

ที่อยู่ : 126/749 หมู่ 5 หมู่บ้านการเคหะนนทบุรี ตำบลปากเกร็ด อำเภอปากเกร็ด จังหวัดนนทบุรี 11120

โทรศัพท์ 0 2583 0719 โทรสาร 0 2964 1836

Address : 126/749 Moo 5, Nonthaburi Housing Authority, Pak Kret sub-district, Pak Kret district, Nonthaburi Province 11120  
Tel. +66(0) 2583 0719 Fax. +66(0) 2964 1836



มูลนิธิสถาบันวิจัยเพื่อพัฒนาท้องถิ่นอีสาน

## ประชุมวิชาการ

เวทีพัฒนาระบบบริการปฐมภูมิและระบบสุขภาพชุมชน ปี 2562

### การจัดการสุขภาพใหม่ เพื่อเผชิญ NCDs ท่ามกลางสังคมพลวัต

Transformative Management for People-centered Care under Dynamic Society

ระหว่างวันที่ 6 - 7 พฤศจิกายน 2562

โรงแรมมิราเคิล แกรนด์ คอนเวนชั่น หลักสี่ กรุงเทพมหานคร

#### บทนำ

ในปี 2521 ที่เมืองอัลมา อตา สหพันธรัฐรัสเซีย ได้มีแถลงการณ์ที่เรียกว่า คำประกาศอัลมา อตา (Alma Ata Declaration) ซึ่งระบุว่า “การสาธารณสุขมูลฐาน เป็นส่วนหนึ่งของการพัฒนาเพื่อความยุติธรรมในสังคม และเป็นกุญแจที่จะนำไปสู่เป้าหมายของการมีสุขภาพดีถ้วนหน้าได้ ซึ่งตลอด เวลาที่ผ่านมาการสาธารณสุขมูลฐานของไทยมีพัฒนาการเรื่อยมา แต่เป้าหมายสูงสุดยังคงเดิมคือ การมีสุขภาพดีของทุกคน ซึ่งแนวคิดและหลักการนี้ได้มีการต่อยอดเป็นแนวทางการพัฒนาสุขภาพใหม่ ที่เปิดพื้นที่ให้กับการทำงานพัฒนาสุขภาพชุมชนโดยการริเริ่มของท้องถิ่น ชุมชนมากขึ้น เพื่อตอบสนองความท้าทายด้านสุขภาพและสังคมที่กำลังเติบโต บวกกับ นโยบาย กลไก และแนวทางการทำงานใหม่ๆ ที่เกิดขึ้น ไม่ว่าจะเป็นนโยบายหลักประกันสุขภาพแห่งชาติ การเกิดขึ้นของสำนักงานกองทุนสนับสนุนการสร้างเสริมสุขภาพ และสำนักงานคณะกรรมการสุขภาพแห่งชาติ ส่งผลต่อการเข้าถึงบริการสุขภาพของประชาชนอย่างทั่วถึงและเป็นธรรมมากกว่าเดิม ด้วยการสร้างความเข้มแข็งให้กับระบบบริการปฐมภูมิ ซึ่งเป็นหน่วยบริการที่อยู่ใกล้บ้านและทำงานร่วมกับชุมชน การดูแลสุขภาพปฐมภูมินั้นการดูแลแบบองค์รวม คือดูแลคนทั้งคน ไม่ได้ดูแลแบบแยกปัญหาสุขภาพออกเป็นส่วนๆ และเป็นการดูแลที่ต่อเนื่องตลอดทุกช่วงวัยตั้งแต่ไม่ป่วยจนกระทั่งเมื่อต้องได้รับการดูแลในระยะสุดท้าย โดยใช้หลักการดูแลที่มีประชาชนเป็นฐานและมีความร่วมมือของครอบครัว เครือข่ายบริการ และองค์กรรัฐอื่นๆ ตลอดจนองค์กรชุมชน ท้องถิ่น และภาคประชาชน

ในโอกาสครบรอบ 40 ปี หลังการประกาศเรื่องการสาธารณสุขมูลฐาน ในปี 2561 มีการประชุมเพื่อทบทวนผลความคืบหน้าการดำเนินงานสาธารณสุขมูลฐาน และการดูแลสุขภาพระดับปฐมภูมิในประเทศทั่วโลก ที่เมืองอัสตานา ประเทศคาซัคสถาน ซึ่งผลการประชุมประเทศต่างๆ ทั่วโลกยังยืนยันหลักการเดิม ที่เชื่อมั่นว่าการสร้างความเข้มแข็งของการสาธารณสุขมูลฐาน เป็นแนวทางที่ครอบคลุม มีประสิทธิภาพและประสิทธิผล ที่จะทำให้ประชาชนมีสุขภาพที่ดี โดยเน้นย้ำในประเด็นการพัฒนา นโยบายที่ค้ำประกันภาวะสุขภาพ (Health in all policies) การทำงานกับภาคส่วนต่างๆ ที่นอกเหนือจากสาธารณสุข และการลงทุนด้านนวัตกรรม เพื่อสร้างระบบสุขภาพที่ตอบสนองและยืดหยุ่น ระบบสุขภาพที่ค่าใช้จ่ายเป็นธรรม เท่าเทียม และสร้างความมั่นคงเพื่อการพัฒนาที่ยั่งยืน

ระบบบริการปฐมภูมิ และระบบสุขภาพชุมชนจะสำเร็จและเห็นผลได้นั้น ส่วนหนึ่งต้องได้รับการสนับสนุนจากทุกภาคส่วนอย่างเข้าใจ เน้นการสร้างการมีส่วนร่วม ในหลากหลายลักษณะและหลากหลายประเด็น เพื่อให้เกิดรูปธรรมในการดำเนินการ บวกกับบริบทสังคม แบบแผนการดำเนินชีวิตที่เปลี่ยนแปลงไป ทำให้โรคเรื้อรังกลายเป็นปัญหาสำคัญ การประชุมวิชาการในครั้งนี้จึงเน้นการดูแลผู้เป็นโรคเรื้อรัง เป็นประเด็นนำการเรียนรู้ เพื่อให้เกิดบริการที่ทั่วถึง สอดคล้องกับความต้องการของประชาชนอย่างต่อเนื่องและยั่งยืน ซึ่งถือเป็นการนำหลักคิดระบบสุขภาพชุมชนมาประยุกต์ใช้อย่างเห็นผล ด้วยการมีส่วนร่วมจากทุกภาคส่วน ไม่ว่าจะเป็นการสนับสนุนจากภาครัฐ ภาคท้องถิ่นที่ให้โอกาสและความรู้ในการดำเนินการ และที่สำคัญที่สุดคือ พลังใจและพลังกายจากคนในชุมชน ที่มุ่งหวังให้ชุมชนอันเป็นที่รักเกิดการพัฒนา เป็นสังคมสุขภาวะที่ทุกภาคส่วนที่เกี่ยวข้องต้องพร้อมรับมือ และสามารถปรับตัวและจัดการกับการเปลี่ยนแปลงของสังคมที่กำลังเกิดขึ้นได้อย่างเท่าทัน

ดังนั้นเพื่อเป็นการเปิดเวทีสื่อสาร เปิดมุมมองสะท้อนคิด สร้างแรงบันดาลใจ แลกเปลี่ยนบทเรียนการทำงานระหว่างบุคลากรจากหน่วยงานปฏิบัติ หน่วยงานบริหาร และหน่วยงานสนับสนุนต่างๆ มูลนิธิสถาบันวิจัยและพัฒนาสุขภาพชุมชนร่วมกับองค์กรภาคีจึงได้จัดประชุมวิชาการครั้งนี้ขึ้น เพื่อสร้างพื้นที่เครือข่ายแห่งการเรียนรู้ เผยแพร่ ถ่ายทอดแนวคิด บทเรียน ประสบการณ์การดำเนินงานที่ดีมีความสำเร็จ ตลอดจนความท้าทายใหม่ๆ ที่ต้องการการพัฒนาให้แก่ผู้เกี่ยวข้อง และนำสู่การปฏิบัติ เพื่อพัฒนาระบบงานของแต่ละส่วน ส่งผลให้เกิดระบบบริการปฐมภูมิที่มีคุณภาพและระบบสุขภาพชุมชนที่เข้มแข็งเพื่อสนับสนุนให้เกิดสุขภาวะของคนไทยทั้งประเทศต่อไป

#### วัตถุประสงค์

1. เพื่อเผยแพร่องค์ความรู้ สนับสนุนการขับเคลื่อนการพัฒนาบริการปฐมภูมิและสุขภาพชุมชน บนฐานการมีส่วนร่วมของประชาชน ภาคี ภาคส่วนต่างๆ
2. เพื่อนำเสนอ แลกเปลี่ยนเรียนรู้ประสบการณ์และบทเรียนการพัฒนาบริการปฐมภูมิและสุขภาพชุมชน “การจัดการใหม่ในพลวัตสังคม”
3. เพื่อประสานความร่วมมือเครือข่ายที่มีความสนใจในเรื่องการพัฒนาสุขภาพ และตอบสนองกลุ่มประชาชนเป้าหมาย ภายใต้นโยบายที่สอดคล้องกับการขับเคลื่อนในพื้นที่

#### กลุ่มเป้าหมายประมาณ 700 คน ประกอบด้วย

1. ทีมงานในพื้นที่ภายใต้การดำเนินงานโครงการต่างๆของ มสพช. และองค์กรภาคี
  - เครือข่ายทำงานด้านผู้สูงอายุ
  - เครือข่ายทำงาน NCDs (พชอ. เครือข่ายผู้จัดการระบบ เครือข่ายผู้จัดการรายกรณี)
  - เครือข่ายทำงานจากโรงเรียนส่งเสริมสุขภาพ/เครือข่ายเด็กไทยไม่กินหวาน
  - เครือข่าย Wellness Center
  - เครือข่ายทำงานในสถานประกอบการ
  - เครือข่ายเหล่า บุหรี
  - เครือข่ายองค์กรภาคประชาชน และคณะกรรมการกองทุนที่เกี่ยวข้องกับสพช.
  - เครือข่ายคณะกรรมการเขตสุขภาพเพื่อประชาชน (กขป.)
2. องค์กรปกครองท้องถิ่นที่สนใจ

3. นักวิชาการ สถาบันการศึกษา สถาบันวิชาการ และองค์กรสภาวิชาชีพ
4. ผู้บริหารจากองค์กรนโยบายที่เกี่ยวข้อง
5. ทีมวิทยากร/ผู้เชี่ยวชาญ/คณะทำงาน

#### รูปแบบการประชุม

เวทีประชุมระดับประเทศนำเสนอทิศทางการพัฒนา แลกเปลี่ยนประสบการณ์ และนำเสนอผลการสังเคราะห์บทเรียนของงานพื้นที่ที่มีการดำเนินงานพัฒนาระบบสุขภาพชุมชนในหลากหลายลักษณะ และหลากหลายประเด็น และเชื่อมโยงการขับเคลื่อนงานที่เป็นนโยบายปัจจุบัน

รูปแบบการประชุม จะประกอบด้วย การบรรยาย การเสวนา การประชุมเชิงปฏิบัติการตามเหมาะสมกับขอบเขตเนื้อหา ทั้งในห้องประชุมใหญ่ ห้องประชุมย่อย โชนิทรรศการ และลานกิจกรรม เสวนาแลกเปลี่ยนตามประเด็น

#### เนื้อหาเวทีวิชาการ

Theme: “การจัดการสุขภาพแนวใหม่ เพื่อเผชิญ NCDs ท่ามกลางสังคมพลวัต”

Transformative Management for People-centered Care under Dynamic Society

Sub Theme:



#### ผลที่คาดหวัง

1. ผู้เข้าร่วมประชุมได้แรงบันดาลใจ เกิดการเรียนรู้ประสบการณ์และบทเรียนเพื่อการปรับประยุกต์ใช้
2. ผู้เข้าร่วมประชุมเห็นประเด็นนโยบายจากส่วนกลาง และการสนับสนุนกระบวนการพัฒนาเพื่อกำหนดทิศทางและขับเคลื่อนงานตามบริบท

3. เกิดพื้นที่วิชาการนำเสนอองค์ความรู้และการขยายผลระหว่างเครือข่ายพื้นที่และเครือข่าย  
ประเด็นการดำเนินงานระบบบริการปฐมภูมิและสุขภาพชุมชน

สถานที่จัดประชุม โรงแรมมิราเคิล แกรนด์ คอนเวนชั่น หลักสี่ กรุงเทพมหานคร

ระยะเวลา ระหว่างวันที่ 6 – 7 พฤศจิกายน พ.ศ. 2562

งบประมาณ

ค่าจัดประชุม บางส่วนใช้งบประมาณโครงการที่เกี่ยวข้องซึ่งได้รับการสนับสนุนจากสำนักงาน  
กองทุนสนับสนุนการสร้างเสริมสุขภาพ (สสส.) และค่าลงทะเบียนเข้าร่วมประชุมจากผู้สนใจ

ค่าลงทะเบียน

ค่าลงทะเบียน 2,000 บาท สำหรับผู้ที่สมัคร **ก่อน** วันที่ 30 กันยายน 2562 (early bird)

ค่าลงทะเบียน 2,500 บาท สำหรับผู้ที่สมัคร **หลัง** วันที่ 30 กันยายน 2562 (full registration)

ทั้งนี้ ค่าใช้จ่ายในส่วนผู้เข้าประชุม (ค่าที่พัก/ค่าพาหนะ/ค่าเบี้ยเลี้ยง) ให้เบิกจ่ายตามสิทธิราชการ  
จากหน่วยงานต้นสังกัด

องค์กร/หน่วยงานที่รับผิดชอบและสนับสนุนการจัดประชุม

- มูลนิธิสถาบันวิจัยและพัฒนาาระบบสุขภาพชุมชน
- กระทรวงสาธารณสุข : กรมสนับสนุนบริการสุขภาพ (สบส), สถาบันพระบรมราชชนก (สบช.)  
สำนักสนับสนุนระบบสุขภาพปฐมภูมิ (สสป.) สำนักบริหารยุทธศาสตร์สุขภาพดีวิถีชีวิตไทย (สสว.)
- กระทรวงศึกษาธิการ : สำนักงานส่งเสริมการศึกษานอกระบบและการศึกษาตามอัธยาศัย (กศน.)
- สำนักงานหลักประกันสุขภาพแห่งชาติ (สปสช.)
- สำนักงานกองทุนสนับสนุนการสร้างเสริมสุขภาพ (สสส.)
- สำนักงานคณะกรรมการสุขภาพแห่งชาติ (สช.)
- ภาควิชาอนามัยชุมชน คณะสาธารณสุขศาสตร์ มหาวิทยาลัยมหิดล
- กระทรวงวิทยาศาสตร์ : ศูนย์วิจัยเทคโนโลยีสิ่งอำนวยความสะดวกและเครื่องมือแพทย์
- มูลนิธิสาธารณสุขแห่งชาติ (มสช.)
- สมาพันธ์เครือข่าย NCDs ประเทศไทย (NCDs Alliance)
- สมาคมแพทย์เวชปฏิบัติทั่วไป/ เวชศาสตร์ครอบครัว แห่งประเทศไทย
- มูลนิธิสถาบันวิจัยเพื่อพัฒนาท้องถิ่นอีสาน

หน่วยงานรับผิดชอบประสาน มูลนิธิสถาบันวิจัยและพัฒนาาระบบสุขภาพชุมชน (มสพช.)

09.00-09.15	กล่าวรายงาน พญ.สุพัตรา ศรีวณิชชากร เลขาธิการมูลนิธิสถาบันวิจัยและพัฒนาระบบสุขภาพชุมชน กล่าวเปิด โดย นายแพทย์ทวีเกียรติ บุญยไพศาลเจริญ ประธานมูลนิธิสถาบันวิจัยและพัฒนาสุขภาพชุมชน การแสดงดนตรีเปิดงาน Bennetty: วงดนตรีสูงวัย หัวใจไม่เกษียณอายุ			
09.15-10.00	ปาฐกถาพิเศษ การจัดการสุขภาพใหม่ ในสังคมพลวัต โดย ศาสตราจารย์กิตติคุณ นายแพทย์จรัส สุวรรณเวลา			
10.00-10.15	แถลงข่าวเวที “การจัดการสุขภาพใหม่ เพื่อเผชิญ NCDs ท่ามกลางสังคมพลวัต”			
10.15-12.15	<p><b>Powerful Talk: ความหวังของอนาคตที่มีรากฐานอยู่บนความจริง</b>  <b>ความคิด มุมมอง และเตรียมรับมือกับพลวัตของสังคม</b></p> <ul style="list-style-type: none"> <li>• พลวัตสังคมไทยและการจัดการสุขภาพในยุคดิจิทัล โดย นายแพทย์สมศักดิ์ ชุนทรศมี มูลนิธิสาธารณสุขแห่งชาติ</li> <li>• สถานะและบทบาทการจัดการสุขภาพของภาคประชาสังคม โดย คุณสุรรัตน์ ตริมิตรคา ผู้แทนภาคประชาชน</li> <li>• การจัดการความร่วมมือจากฐานราก และนโยบายสาธารณะ โดย นายแพทย์ประทีป ธนกิจเจริญ เลขาธิการคณะกรรมการสุขภาพแห่งชาติ</li> <li>• Social Enterprise: โอกาสใหม่ของการแก้ปัญหาสุขภาพ โดย ญ.ดร.สุภาภรณ์ ปิติพร มูลนิธิโรงพยาบาลเจ้าพระยาอภัยภูเบศร</li> <li>• บทเรียนจัดการระบบ NCDs ในสิงคโปร์ โดย ดร.นพ.ภูษิต ประคองสาย ผู้ทรงคุณวุฒิด้านส่งเสริมสุขภาพ กระทรวงสาธารณสุข</li> <li>• ท้องถิ่นกับการจัดการสุขภาพในสังคมใหม่ โดย คุณสมพร ใช้บางยาง ประธานเครือข่ายร่วมสร้างชุมชนท้องถิ่นน่าอยู่</li> <li>• โลกเปลี่ยนแปลง การสื่อสารเปลี่ยนไป โดย คุณประสาน อิงคนันท์ CEO บริษัท บุญมีฤทธิ์ มีเดีย จำกัด</li> </ul>			
13.15-17.15	<p><b>ห้องย่อย 1</b></p> <p><b>พรบ.ระบบสุขภาพปฐมภูมิ : เครื่องมือ นโยบาย เพื่อเป้าหมายสุขภาพประชาชน อย่างไร?</b>  <b>สะท้อนมุมมอง ความคิดโดย</b></p> <ul style="list-style-type: none"> <li>• ผู้แทนภาคประชาชน</li> <li>• ผู้แทนภาคเอกชน</li> <li>• ผู้แทนผู้ให้บริการและองค์กรวิชาชีพ</li> <li>• ผู้แทนฝ่ายวิชาการ</li> </ul> <p><b>สรุปเนื้อหาสำคัญ พรบ.</b>                  โดย นพ.สฤตเดช เจริญไชย                  รองผู้อำนวยการสำนักสนับสนุนระบบสุขภาพปฐมภูมิ  <b>ดำเนินรายการ</b>                  โดย พญ.สุพัตรา ศรีวณิชชากร                  เลขาธิการมูลนิธิสถาบันวิจัยและพัฒนาสุขภาพชุมชน</p> <p><b>บทเรียนกลไก นโยบาย เพื่อสร้างความ เป็นไปได้ใหม่แบบมีส่วนร่วม</b></p> <ul style="list-style-type: none"> <li>• กลไกท้องถิ่น: คุณธีรพันธ์ สร้อยทา เทศบาลตำบลเวียงสา อำเภอเวียงสา จังหวัดน่าน</li> <li>• กลไกอำเภอ: นพ.ประสิทธิ์ชัย มั่งจิตร สำนักงานสาธารณสุขจังหวัดสระบุรี</li> <li>• ระบบสนับสนุนภาคท้องถิ่น: คุณธนา ยันตระโกวิทย์ ที่ปรึกษาอธิบดี กรมส่งเสริมการปกครองท้องถิ่น</li> <li>• กลไกประชาสังคม: นายทวีวัตร เครือสาย นายกสมาคมประชาสังคมจังหวัดชุมพร</li> <li>• เขตสุขภาพพื้นที่: นพ.วงวัฒน์ ลีวลักษณ์ สำนักอนามัย กรุงเทพมหานคร</li> </ul> <p><b>ดำเนินรายการ โดย</b> คุณสุทธิพงษ์ วสุโสภาพล                  สำนักงานคณะกรรมการสุขภาพแห่งชาติ</p>	<p><b>ห้องย่อย 2</b></p> <p><b>เปิดกรูข้อมูล ช่องทางการเข้าถึง และใช้ ข้อมูล เพื่อจัดการ สุขภาพระดับพื้นที่ และระดับบุคคล</b></p> <ul style="list-style-type: none"> <li>• นพ.อรรถเกียรติ กาญจนพิบูลย์วงศ์</li> <li>• พญ.พันธ์นีย์ ธิติชัย</li> <li>• ตัวอย่างการจัดการข้อมูลระดับพื้นที่</li> <li>• MIS ระดับ community</li> <li>• APP Kid diary</li> <li>• บทเรียนพื้นที่บ้านจอมทอง อำเภอเมือง พิษณุโลก</li> </ul> <p><b>ดำเนินการ โดย</b>                  สำนักโรคไม่ติดต่อ และ FETP กรมควบคุมโรค กระทรวงสาธารณสุข</p>	<p><b>ห้องย่อย 3</b></p> <p><b>New Care Model รูปแบบบริการใหม่ กรณีศึกษาการจัดการดูแลของเอกชนและ วิสาหกิจเพื่อสังคม</b></p> <ul style="list-style-type: none"> <li>• ศ.นพ.เทพ ทิมะทองคำ                      โรงพยาบาลเทพธารินทร์ (กรณี เบาหวาน)</li> <li>• คุณไอรล ไตรสารศรี                      ผู้ป่วยมะเร็งที่ใช้วิสาหกิจชุมชนพัฒนา เครือข่ายศิลปะบำบัด</li> <li>• ดร.กมลพร สกุลงค์                      จิตอาสาสมัครภาพบำบัด จังหวัดสุราษฎร์ธานี</li> <li>• ศ.นพ.ดร.อิศรางค์ นุชประยูร                      ผู้เชี่ยวชาญเรื่องมะเร็งและชีววิทยา</li> <li>• เยือนเย็น วิสาหกิจเพื่อสังคม (กรณี การดูแลระยะสุดท้าย)</li> </ul> <p><b>บทเรียนและความท้าทายของการ จัดการและปรับตัวของหน่วยบริการ</b></p> <ul style="list-style-type: none"> <li>• นพ.วรวิทย์ ไผ่ขจรกุล                      โรงพยาบาลสันทราย จังหวัด เชียงใหม่</li> <li>• ผู้แทนสำนักงานหลักประกันสุขภาพแห่งชาติ เขต 13 (กรุงเทพมหานคร) ในประเด็นกลยุทธ์การจัดการ เครือข่ายคลินิกอบอุ่น (rebranding/ IT) และร้านยาคุณภาพ</li> <li>• <b>ทิศทางการจัดบริการโดยภาค ประชาชน โดย</b> คุณสารี อ่องสมหวัง                      ประธานคณะอนุกรรมการส่งเสริม การมีส่วนร่วมในการสร้างหลักประกันสุขภาพของทุกภาคส่วน</li> </ul> <p><b>ดำเนินรายการ โดย</b>                  นพ.รัฐพล เจริญวิชานนท์                  ผู้ช่วยเลขาธิการสำนักงานหลักประกัน สุขภาพแห่งชาติ</p>	<p><b>ห้องย่อย 4 (board room)</b></p> <p><b>Business model จัดการปัญหาสุขภาพสู่นวัตกรรมเพื่อสังคม กรณีตัวอย่าง Social enterprise</b></p> <ul style="list-style-type: none"> <li>• Buddy Home Care                      คุณสว่าง แก้วกันทา</li> <li>• Young Happy                      คุณธนากร พรหมยศ</li> <li>• SE NCDs</li> </ul> <p><b>ดำเนินการ โดย</b>                  สมาคมธุรกิจเพื่อสังคม (SE Thailand)</p> <p><b>Workshop business model จากปัญหา สุขภาพสู่นวัตกรรมเพื่อ สังคม (30 คน)</b></p>

09.00-12.30	ห้องย่อย 1	ห้องย่อย 2	ห้องย่อย 3	ห้องย่อย 4 (board room)
	<p><b>การจัดการกองทุนชุมชน เพื่อคุณภาพชีวิตของทุกคน</b></p> <ul style="list-style-type: none"> <li>• บทเรียนการจัดการกลไกชุมชน: ศูนย์วิจัย จิตนิยม ประธานองค์กรชุมชนตำบลหนองสาหร่าย อำเภอพนมทวน จังหวัดกาญจนบุรี</li> <li>• โอกาสการใช้กลไกกองทุนต่างๆ ภายใต้อุปสรรค เพื่อการดูแลประชากรที่หลากหลายกลุ่ม: คุณวีระชัย ก้อนมณี ผู้อำนวยการสำนักสนับสนุนระบบบริการสุขภาพชุมชน</li> <li>• บทเรียนหน่วยบริการสุขภาพ ในการประสานกองทุนพื้นที่: คุณฉิน สังข์เมือง โรงพยาบาลส่งเสริมสุขภาพตำบลหนองตำบลหนอง อำเภอโพทะเล จังหวัดพิจิตร</li> <li>• โอกาสการใช้กลไกพัฒนาชุมชน คุณพลากร วงศ์กองแก้ว อดีตผู้อำนวยการสถาบันพัฒนาองค์กรชุมชน (องค์การมหาชน)</li> </ul> <p>ดำเนินรายการ โดย นพ.อนุสรณ์ ศิริโชติ ผู้อำนวยการสำนักงานหลักประกันสุขภาพแห่งชาติ เขต 5 ราชบุรี</p> <p><b>เครื่องมือ และชุดบทเรียนการเสริมสร้างศักยภาพชุมชน ในการลด ละ เลิก ความเสี่ยง NCDs (บุหรี่ สุรา ความอ้วน)</b> (เวทีเรียนรู้แบบมีส่วนร่วมจำนวน 100 คน)</p> <p>ดำเนินการ โดย มูลนิธิสถาบันวิจัยเพื่อท้องถิ่นอีสาน และกรมสนับสนุนบริการสุขภาพภาคประชาชน กระทรวงสาธารณสุข</p>	<p><b>ลดเสี่ยง ลดป่วย NCDs ใน setting ต่างๆ</b></p> <ul style="list-style-type: none"> <li>• สถานประกอบการ: / สถานที่ทำงาน</li> <li>• โรงเรียน:</li> <li>• สามพรานโมเดล ธุรกิจร่วมกับชุมชน</li> <li>• Wellness Center: รพ.พนมสารคาม</li> <li>• ที่พักอาศัยเขตเมือง (คอนโดฯ): ลุมพินี</li> </ul> <p>ดำเนินการ โดย สมาพันธ์เครือข่าย NCDs ประเทศไทย และ เครือข่ายไม่กินหวาน</p>	<p><b>เครื่องมือที่ใช้ในการจัดการการเรียนรู้ปรับเปลี่ยนพฤติกรรมและจัดการตนเอง</b></p> <p>(80 – 100 คน) (Self -Management, Behavior modification, Motivation Intervention Health Literacy)</p> <p>ดำเนินการ โดย ทีม หมอครอบครัว และ สมาคมแพทย์เวชปฏิบัติทั่วไป/ เวชศาสตร์ครอบครัวแห่งประเทศไทย</p>	<p><b>การสื่อสารเพื่อสุขภาวะ: Media and Information Literacy Development (MILD) and Platform</b></p> <ul style="list-style-type: none"> <li>• Literacy และ MILD for NCD, who matters? โดย ผศ.นพ.ธีระ วรธนารัตน์ ภาควิชาเวชศาสตร์ป้องกันและสังคม คณะแพทยศาสตร์ จุฬาลงกรณ์มหาวิทยาลัย</li> <li>• ThaiPBS: Platform เพื่อสร้างสังคมแห่งการเรียนรู้เพื่อการเปลี่ยนแปลง โดย คุณสมเกียรติ จันทร์สีมา ผู้อำนวยการสำนักเครือข่ายสื่อสารสาธารณะ</li> <li>• CreativeMOVE: บทเรียนขับเคลื่อนงานสังคม สุขภาพด้วยเทคนิคการสื่อสารศิลปะ และการออกแบบอย่างมีส่วนร่วม โดย คุณธนบูรณ์ สมบูรณ์ ผู้ก่อตั้ง CreativeMOVE</li> <li>• มูลนิธิพัฒนางานผู้สูงอายุ (FOVDEV): กิจกรรมเพื่อสังคมที่ทำงานสื่อและเทคโนโลยีเพื่อจัดการภัยพิบัติในพื้นที่ชุมชน โดย คุณเจนวิทย์ วิโสจสงคราม ผู้ช่วยผู้อำนวยการมูลนิธิพัฒนางานผู้สูงอายุ</li> </ul> <p>ดำเนินรายการ โดย คุณจิตติ กิจพงษ์ประพันธ์ นักวิชาการช่างศิลป์ชำนาญการ สถาบันเพื่อพัฒนาสังคม มหาวิทยาลัยขอนแก่น</p>
13.30-14.00	สังเคราะห์ และสรุป บทเรียนการเรียนรู้โดยรวมจากการประชุม โดย แพทย์หญิง สุพัตรา ศรีวณิชชากร			
14.00-16.00	ห้องย่อย “ก้าวต่อไปของการพัฒนาเครือข่ายเฉพาะประเด็น” 3 กลุ่มเป้าหมาย (สำหรับผู้สนใจลงทะเบียนล่วงหน้า)			
	ห้อง 1	ห้อง 2	ห้อง 3	
	เครือข่ายผู้จัดการระบบโรคเรื้อรัง/ผู้จัดการรายกรณี	เครือข่ายครู กคน. ชุมชนและท้องถิ่น: การเรียนรู้ในชุมชน	เครือข่าย Wellness center/ โรงเรียน/สถานประกอบการ	



มูลนิธิสถาบันวิจัยและพัฒนาสุขภาพชุมชน

Website: [www.thaiichr.org](http://www.thaiichr.org)

Facebook: มูลนิธิสถาบันวิจัยและพัฒนาสุขภาพชุมชน

โทรศัพท์ 0 2583 0719 โทรสาร 0 2964 1836

Email: [ichr.2018@gmail.com](mailto:ichr.2018@gmail.com)



# มูลนิธิสถาบันวิจัยและพัฒนาาระบบสุขภาพชุมชน (มสพช.)

Community based Health Research and Development Foundation

ที่ มสพช. 034 / 2562

10 กันยายน 2562

เรื่อง ขอเชิญเข้าร่วมงานประชุมวิชาการ เวทีพัฒนาระบบบริการปฐมภูมิและระบบสุขภาพชุมชน ปี 2562  
“การจัดการสุขภาพใหม่ เพื่อเผชิญ NCDs ท่ามกลางสังคมพลวัต” (Transformative Management for  
People-centered Care under Dynamic Society)

เรียน

สิ่งที่ส่งมาด้วย 1. โครงการและกำหนดการ จำนวน 1 ฉบับ  
2. โปสเตอร์ประชาสัมพันธ์ จำนวน 1 แผ่น

ด้วย มูลนิธิสถาบันวิจัยและพัฒนาาระบบสุขภาพชุมชน (มสพช.) จัดตั้งขึ้นด้วยวัตถุประสงค์ในการจัดการความรู้  
และวิจัย เพื่อพัฒนาระบบบริการปฐมภูมิและระบบสุขภาพชุมชนที่พึ่งตนเองได้และยั่งยืน ร่วมกับองค์กรภาคีที่เกี่ยวข้อง  
ได้กำหนดจัดการประชุมวิชาการ เวทีพัฒนาระบบบริการปฐมภูมิและระบบสุขภาพชุมชน ปี 2562 “การจัดการสุขภาพ  
ใหม่ เพื่อเผชิญ NCDs ท่ามกลางสังคมพลวัต” (Transformative Management for People-centered Care under  
Dynamic Society) ระหว่างวันที่ 6-7 พฤศจิกายน 2562 ณ โรงแรมมิราเคิล แกรนด์ คอนเวนชั่น หลักสี่ กรุงเทพฯ  
โดยมีวัตถุประสงค์เพื่อเป็นเวทีสื่อสาร เปิดมุมมองความคิด สร้างแรงบันดาลใจและเรียนรู้ประสบการณ์ บทเรียนการ  
ทำงานรวมทั้งประสานความร่วมมือจากเครือข่ายพัฒนาระบบบริการปฐมภูมิและสุขภาพชุมชน นั้น

ในการนี้ มูลนิธิสถาบันวิจัยและพัฒนาาระบบสุขภาพชุมชน จึงขอเชิญ.....  
บุคลากรในสังกัดของท่าน เข้าร่วมประชุมดังกล่าว โดยสามารถลงทะเบียนเข้าร่วมการประชุม ในระหว่างวันที่ 13  
กันยายน 2562 - 31 ตุลาคม 2562 อัตราค่าลงทะเบียนท่านละ 2,000 บาท สำหรับผู้สมัครก่อนวันที่ 30 กันยายน  
2562 และค่าลงทะเบียน 2,500 บาทสำหรับผู้สมัคร หลัง วันที่ 30 กันยายน 2562 เป็นค่าใช้จ่ายที่รวมค่าเอกสาร  
ค่าอาหารระหว่างการประชุม ทั้งนี้ ผู้เข้าร่วมการประชุมมีสิทธิเบิกค่าลงทะเบียนและค่าใช้จ่ายต่างๆ ได้ตามระเบียบทาง  
ราชการจากหน่วยงานต้นสังกัดเมื่อได้รับอนุมัติจากผู้บังคับบัญชาแล้ว ดูรายละเอียดเพิ่มเติมและลงทะเบียนได้ที่  
[www.thaiichr.org](http://www.thaiichr.org)

จึงเรียนมาเพื่อโปรดพิจารณาอนุมัติเข้าร่วมประชุมตามวัน เวลาและสถานที่ดังกล่าว จักเป็นพระคุณ

ขอแสดงความนับถือ

(แพทย์หญิงสุพัตรา ศรีวณิชชากร)

เลขาธิการมูลนิธิสถาบันวิจัยและพัฒนาาระบบสุขภาพชุมชน

ผู้ประสานงาน : นางสาวรัตนา เกลี้ยงจิตรแผ้ว

E-mail : [rattanatui054@gmail.com](mailto:rattanatui054@gmail.com) มือถือ / ID Line : 085 4818054 โทรศัพท์ : 02 583 0719 โทรสาร : 02 964 1836

ที่อยู่ : 126/749 หมู่ 5 หมู่บ้านการเคหะนนทบุรี ตำบลปากเกร็ด อำเภอปากเกร็ด จังหวัดนนทบุรี 11120

โทรศัพท์ 0 2583 0719 โทรสาร 0 2964 1836

Address : 126/749 Moo 5, Nonthaburi Housing Authority, Pak Kret sub-district, Pak Kret district, Nonthaburi Province 11120

Tel. +66(0) 2583 0719 Fax. +66(0) 2964 1836



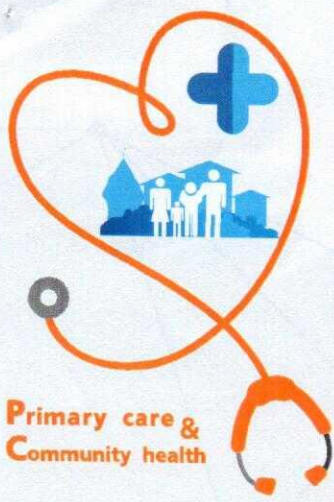

Primary care &  
Community health

ขอเชิญผู้สนใจเข้าร่วมเวทีพัฒนาระบบบริการปฐมภูมิและระบบสุขภาพชุมชน ปี 2562

# การจัดการสุขภาพใหม่ เพื่อเผชิญ ท่ามกลางสังคมพลวัต **NCDs**

TRANSFORMATIVE MANAGEMENT FOR PEOPLE-CENTERED CARE UNDER DYNAMIC SOCIETY

ระหว่างวันที่ 6 - 7 พฤศจิกายน 2562  
โรงแรมมิราเคิล แกรนด์ คอนเวนชั่น หลักสี่ กรุงเทพมหานคร

ดูรายละเอียดเพิ่มเติม และลงทะเบียนได้ที่

[www.thaiichr.org](http://www.thaiichr.org)