



สำนักงานสาธารณสุขจังหวัด
พระนครศรีอยุธยา
รับเลขที่ ๒๗๓๑
วันที่ ๑๗ มี.ค. ๒๕๕๗
เวลา ๑๕.๐๐

ที่ สน ๐๐๓๒/๒๕๕๗

ศาลากลางจังหวัดสกลนคร
ถนนศูนย์ราชการ สน ๕๗๐๐๐

๒๖ กุมภาพันธ์ ๒๕๕๗

เรื่อง ขอบความอนุเคราะห์ประชาสัมพันธ์งานมหกรรมแพทย์แผนไทยแห่งชาติ ภาคตะวันออกเฉียงเหนือ

เรียน นายแพทย์สาธารณสุขจังหวัดพระนครศรีอยุธยา

คำสั่งที่ ๓๗๐
รับเลขที่ ๓๗๐
วันที่ 19 มี.ค. 57
เวลา 10.10 น.

สิ่งที่ส่งมาด้วย ๑.แผ่นพับงานมหกรรมแพทย์แผนไทยแห่งชาติ ภาคตะวันออกเฉียงเหนือ
๒.โปสเตอร์งานมหกรรมแพทย์แผนไทยแห่งชาติ ภาคตะวันออกเฉียงเหนือ

ด้วย จังหวัดสกลนคร ร่วมกับ กรมพัฒนาการแพทย์แผนไทยและการแพทย์ทางเลือก กระทรวงสาธารณสุข ได้กำหนดจัดงานมหกรรมแพทย์แผนไทยแห่งชาติ ภาคตะวันออกเฉียงเหนือ ปี ๒๕๕๗ ขึ้น ในวันที่ ๑๗-๒๑ มีนาคม ๒๕๕๗ ณ หอประชุมมหาวิทยาลัยราชภัฏสกลนคร อำเภอเมือง จังหวัดสกลนคร โดยกิจกรรมภายในงานประกอบด้วยนิทรรศการด้านการแพทย์แผนไทย ลานหมอบ้าน ลานอาหารเป็นยา การอบรมหลักสูตรระยะสั้น การแสดงบนเวที การจำหน่ายสินค้า OTOP สินค้าเพื่อสุขภาพ พืชสมุนไพร และกิจกรรมอื่นๆ อีกมากมาย รายละเอียดเพิ่มเติมสามารถดูได้ที่เว็บไซต์ของสำนักงานสาธารณสุขจังหวัดสกลนคร www.skko.moph.go.th

ในการนี้ จังหวัดสกลนคร จึงขอความอนุเคราะห์จากหน่วยงานของท่าน ประชาสัมพันธ์การจัดงานมหกรรมแพทย์แผนไทยแห่งชาติ ภาคตะวันออกเฉียงเหนือ ดังนี้

- ๑.แจ้งเวียนประชาสัมพันธ์การจัดงานให้กับบุคลากรในหน่วยงานของท่าน
- ๒.แจกแผ่นพับ (สิ่งที่ส่งมาด้วย ๑) ให้กับบุคลากรในหน่วยงานของท่าน
- ๓.ติดโปสเตอร์ (สิ่งที่ส่งมาด้วย ๒) ณ บอร์ดประชาสัมพันธ์ในหน่วยงานของท่าน
- ๔.ประชาสัมพันธ์เสียงตามสายในหน่วยงานของท่าน

จึงเรียนมาเพื่อโปรดพิจารณาดำเนินการและขอความอนุเคราะห์ประชาสัมพันธ์การจัดงานมหกรรมดังกล่าวให้กับบุคลากรในหน่วยงานของท่านด้วย

ขอแสดงความนับถือ

(นายประเมษฐ์ กิ่งไก่อ)

นายแพทย์สาธารณสุขจังหวัดสกลนคร
ปฏิบัติราชการแทน ผู้ว่าราชการจังหวัดสกลนคร

เรียน หัวหน้ากลุ่มงาน WAW
ดำเนินการ

DML
(นางลักขณา หังชาติ)
นักวิชาการสาธารณสุขเชี่ยวชาญด้านบริการทางวิชาการ
ราชการแทน นายแพทย์สาธารณสุขจังหวัดพระนครศรีอยุธยา

๓ ส.ค. ๒๕๕๗

มอบดูแลพิมพ์กระทง ส.ค. ๒๕๕๗

สำนักงานสาธารณสุขจังหวัด
โทร. ๐ ๔๒๗๑ ๑๑๕๗ ต่อ ๑๕๒๒ - ๕
โทรสาร ๐ ๔๒๗๑ ๑๑๕๗ ต่อ ๑๐๐๑

14/3/57

งานมหกรรมแพทย์แผนไทยและการแพทย์พื้นบ้าน

ภาคกลางและภาคตะวันออก ปี ๒๕๕๗

ณ พิพิธภัณฑ์การเกษตรเฉลิมพระเกียรติ พระบาทสมเด็จพระเจ้าอยู่หัว จ.ปทุมธานี

สถานที่จัดงาน

พิพิธภัณฑ์การเกษตรเฉลิมพระเกียรติพระบาทสมเด็จพระเจ้าอยู่หัว อ.คลองหลวง จ.ปทุมธานี

ระยะเวลาจัดงาน

วันที่ 4 – 8 มิถุนายน 2557 ตั้งแต่เวลา 09.00 น. – 19.00 น.

- วันที่ 4 มิถุนายน เป็นการสัมมนาความรู้และสานสัมพันธ์เครือข่ายแพทย์แผนไทย ภาคกลางและภาคตะวันออก
- วันที่ 5-8 มิถุนายน เป็นการจัดแสดงนิทรรศการงานมหกรรมแพทย์แผนไทยและ แพทย์พื้นบ้านภาคกลางภาคตะวันออก

รูปแบบการจัดงาน

1. พื้นที่จัดแสดงนิทรรศการ 24 จังหวัด แบ่งตามลุ่มน้ำ ขนาดพื้นที่ ได้แก่
 - ลุ่มน้ำเจ้าพระยา ได้แก่ สมุทรปราการ สิงห์บุรี ลพบุรี นนทบุรี อ่างทอง ปทุมธานี ออยุธยา
 - ลุ่มน้ำแม่กลอง ได้แก่ สมุทรสาคร นครปฐม ประจวบคีรีขันธ์ ราชบุรี เพชรบุรี กาญจนบุรี สุพรรณบุรี สมุทรสงคราม
 - ลุ่มน้ำบางปะกง ได้แก่ นครนายก ปราจีนบุรี สระแก้ว สระบุรี ระยอง จันทบุรี ชลบุรี ตราด ฉะเชิงเทรา
2. พื้นที่นิทรรศการกลาง ประกอบด้วยการจัดแสดงนิทรรศการประวัติความเป็นมาของ อาจารย์ชีวกโกมารภัจจ์ แสดงความอุดมสมบูรณ์และจุดเด่นของแต่ละลุ่มน้ำ อาทิ ตำรายา โอสถพระนารายณ์ ความรู้เรื่องตาล กระแจะตะนาว กฤษณา ส้ารอง
3. พื้นที่นวัตกรรม จัดแสดงนิทรรศการอาทิ สาธิตการทำยาหอม ยาลม ยาต้ม ยาหม่อง น้ำยา อุทัย ความรู้ธาตุเจ้าเรือน สมุนไพรอินทรีย์ในเขตผืนป่าตะวันตก เครื่องหอม ความรู้เรื่องโรค สตรี
4. พื้นที่ร้านยาไทยจำลอง บริการจัดและจำหน่ายสมุนไพร ยาแผนโบราณ
5. พื้นที่คลินิกตรวจสุขภาพ จัดบริการห้องตรวจสุขภาพกับแพทย์แผนไทย จำนวน 4 ห้อง
6. พื้นที่สวนสมุนไพร
 - สวนสมุนไพรกลางแจ้ง
 - สวนสมุนไพรตามระบบนิเวศน์ประกอบแสงสีเสียง ภายในอาคาร 3 และ 4

7. เวทีกลาง เพื่อเป็นศูนย์กลางการสาธิต เสวนาวิชาการและให้ความรู้กับประชาชน จัดแสดง
การเล่นพื้นบ้าน
8. พื้นที่จำหน่ายสินค้า 15 บูธ

ขนาดพื้นที่จัดนิทรรศการ

- บูธนิทรรศการจังหวัด ขนาด กว้าง5*ลึก2.5*สูง3 เมตร มีหลอดไฟ 1-2 จุด ปลั๊ก 1 จุด เก้าอี้
2 ตัว โต๊ะวางของพร้อมตู้ล็อก 1 ชุด โครงสร้างชิงผ้า และป้ายชื่อบูธ 1 จุด
- บูธนวัตกรรม พื้นที่กลางแจ้ง ขนาด 3*3 เมตร มีหลอดไฟ 2 จุด ป้ายชื่อบูธ 1 จุด บอร์ด
นิทรรศการ ขนาด กว้าง80 cm สูง 2 เมตร จำนวน 2 ชั้น ปูพื้นไม้

การขนถ่ายสินค้า

เข้าพื้นที่จัดแสดงนิทรรศการได้ในวันที่ 3 มิถุนายน 2557 ตั้งแต่เวลา 08.30 น. – 17.00 น.
โดยเข้าจอดรถที่ด้านหลังพิพิธภัณฑ (หลังอาคาร 8)

ระเบียบการใช้พื้นที่

1. ไม่อนุญาตให้ใช้ภาชนะที่ทำจากโฟม
2. อาหารที่นำมาจำหน่าย ต้องไม่ใส่ผงชูรสและสารกันบูด
3. วัสดุที่ใช้ในการใส่สินค้าให้ใช้ของที่ย่อยสลายได้

การติดต่อประสานงาน

สถานที่	ณิชนันท์(อุม)	088 - 5632864
น้ำประปา	วาสนา(นิด)	086 - 9055836, 085 - 1137005
ไฟฟ้า	วาสนา(นิด)	086 - 9055836, 085 - 1137005

5 m.

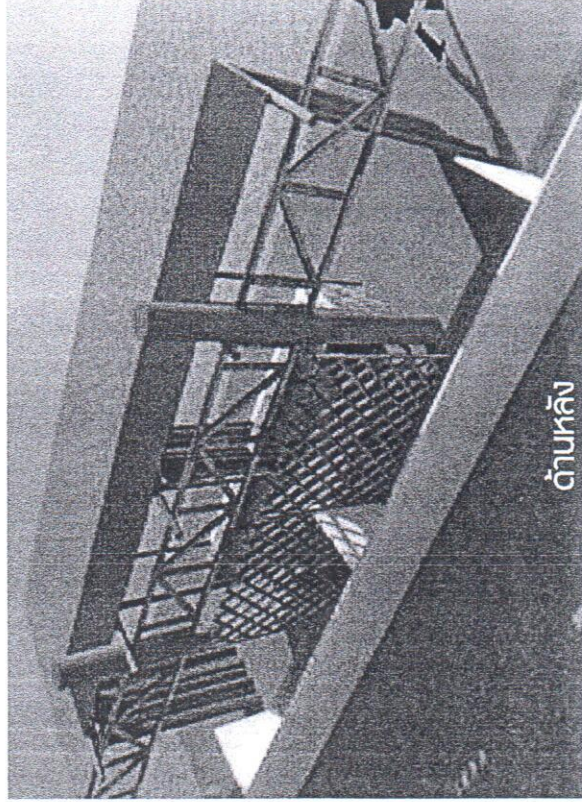

ด้านหลัง

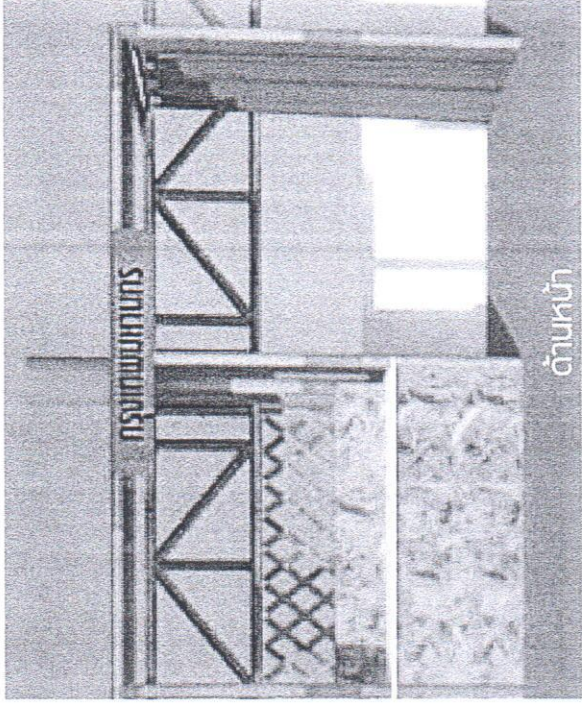

3 m.

ด้านหน้า

พื้นที่ 1 คูหา (ลึก 2.5 x หน้ายาว 5 x สูง 3 ม.)

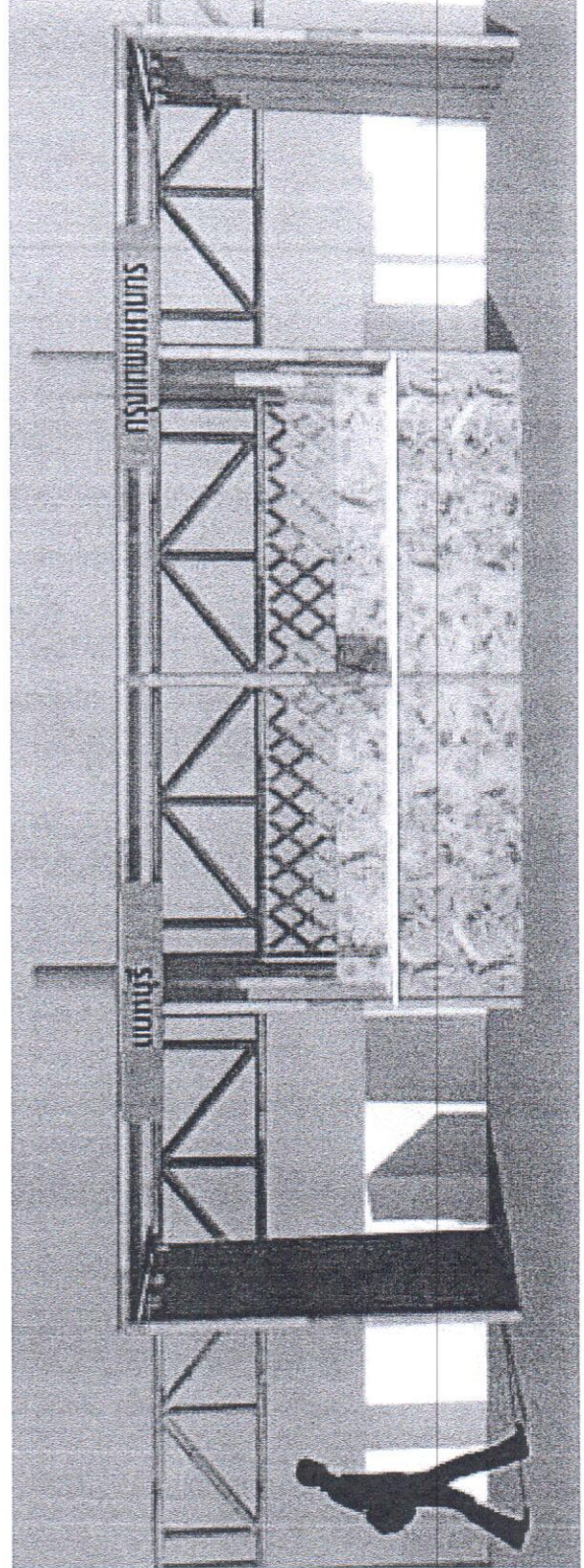

ลักษณะการวางบูทติดกับ 2 คูหา

รายละเอียดแต่ละภาพประกอบด้วย

1. ปลั๊กไฟ 5 Am. จำนวน 1 จุด
2. หลอดไฟฟลูออโรเรสเซนต์ 2 จุด
3. ตู้เก็บของล๊อคได้ 1 ตัว
4. ถังขยะ 1 ใบ

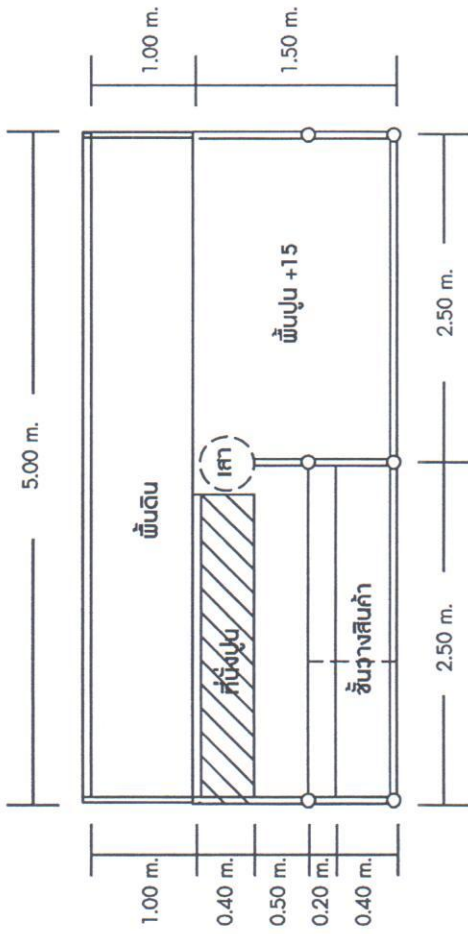

แปลน

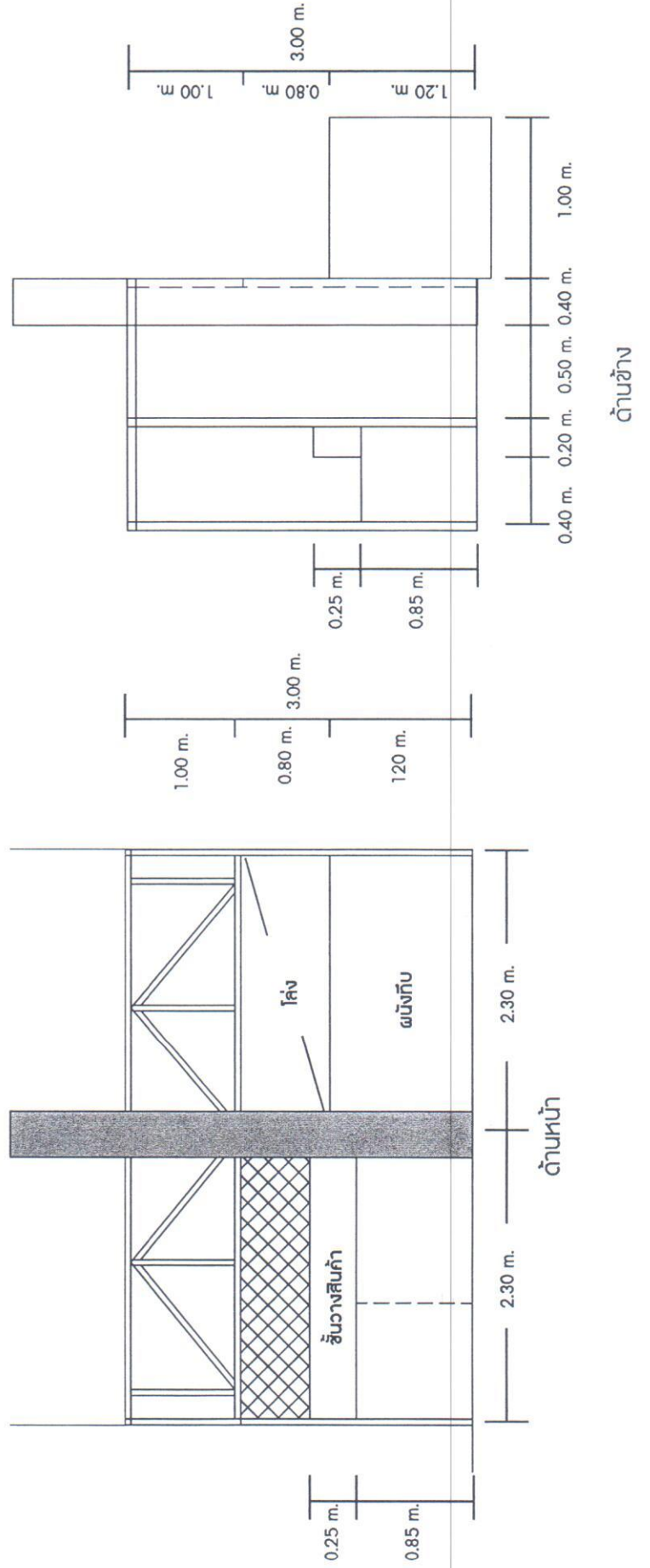

รายละเอียดโซนนวัตกรรม

หมายเลข	รายละเอียดบูธ	รูปแบบกิจกรรม	ผู้รับผิดชอบ
1	สมุนไพรอินทรีย์ในผืนป่าตะวันตก	1. มีข้อมูลและสรรพคุณของต้นไม้ 2. มีสูตรการทำไม้เนื้อแข็ง 2. มีต้นไม้และผลิตภัณฑ์จากไม้เนื้อมาจัดแสดง 3. มีน้ำดื่มไม้เนื้อให้ชิมฟรี	มูลนิธิสืบนาคะเสถียร
2	ต้นตอหอมเมืองจันทฯ	จัดทำเป็นบอร์ดความรู้ 1.ประวัติพระยาภักดิ์ม(พระยาจันทบุรี) 2.ประวัติหอมสุน่ สุนทรเวช (หอมประจำรัชกาลที่ 6)	จังหวัดจันทบุรี (ดร.นพ. ฉัตรชัย สวัสดิไชย)
3	องค์การเภสัชกรรม	-	องค์การเภสัชกรรม
4.	กรมพัฒนาการแพथ์แผนไทยและการแพथ์	1. สาธิตการทำยาเกลือคั่วบวบก , น้ำบวบก , ยาสมุนไพร	กรมพัฒนาการแพथ์แผนไทยและการแพथ์ทางเลือก
5.	ทางเลือก	2. Champion Product 3. คำรับยาเบญจอำมฤตย์	
6.	เครื่องหอม	1.ประวัติความเป็นมาของเครื่องหอมไทย 2. มีตัวอย่างเครื่องหอมรูปแบบต่างๆ เช่น น้ำอบ น้ำปรุง แป้งร่ำ ฐูปหอม สีสั่ง เป็นต้น 3. สาธิตการทำเครื่องหอม 4. จำหน่ายผลิตภัณฑ์เครื่องหอม	วิทยาลัยการแพथ์แผนไทย อภัยภูเบศร
7.	โรคสตรี	1. นำเสนอความรู้เรื่องการดูแลสุขภาพของผู้หญิง 2. ให้คำปรึกษาสุขภาพผู้หญิงด้วยศาสตร์การแพथ์แผนไทย 3. สาธิตการทำคำรับยาและน้ำกระสายยา	วิทยาลัยการแพथ์แผนไทย อภัยภูเบศร

หมายเลข	รายละเอียดคุณูธ	รูปแบบกิจกรรม	ผู้รับผิดชอบ
8.	ชาอม ชาลม ชาหม่อง	<ol style="list-style-type: none"> 1. ทำน้ำยาอุทัยแจกให้ผู้ที่มีร่วมงานคิมฟรีทุกวัน+แจกแผ่นพับ 2. จัดวางโชว์เครื่องชาหอมในถ้วยใส่กระดาษ+แจกแผ่นพับ 3. จัดสาธิตการทำชาคมสมุนไพร (ชาคมหลอด ชาหม่อง และชาอมสมุนไพร มะขามป้อม) วันละ 1 ชนิด ชนิดละ 2-3 รอบ 	โรงพยาบาลเจ้าพระยา อภัยภูเบศร
9.	การดูแลสุขภาพตาม ธาตุเจ้าเรือน	<ol style="list-style-type: none"> 1. เป็นนิทรรศการความรู้เกี่ยวกับธาตุเจ้าเรือน(ตรีธาตุ) โดยมีวิทยากรเป็นผู้ให้ความรู้ตลอดเวลา 2. มีน้ำสมุนไพรตามธาตุให้ชิมฟรีและจำหน่าย 	โรงพยาบาลเจ้าพระยา อภัยภูเบศร
10.	วิจัยอภัยภูเบศร	<ol style="list-style-type: none"> 1. วิจัยยาแก้ไอมะขามป้อม 2. วิจัยเส้นสปี 	โรงพยาบาลเจ้าพระยา อภัยภูเบศร
11.	เครือข่ายหอมยา ป่าตะวันออก	<ol style="list-style-type: none"> 1. สาธิตกลั่นน้ำมันหอมระเหยจากเทพาโรและตะไคร้ต้น 2. สาธิตการทำชาหม่องจากน้ำมันหอมระเหย 3. สาธิตการทำชาสมุนไพรใช้ในครัวเรือน 4. นิทรรศการความรู้ป่าตะวันออกและวนเกษตร 	มูลนิธิวนเกษตรเพื่อสังคม และเครือข่ายวนเกษตร ป่าตะวันออก



การแพทย์ แผนไทย

ภาคกลางและภาคตะวันออก

"สุขภาพดีเริ่มต้นที่
การแพทย์แผนไทย"
๒๕๕๗



ศูนย์สุขภาพดีแผนไทย
ศูนย์สุขภาพดีแผนไทย
ศูนย์สุขภาพดีแผนไทย

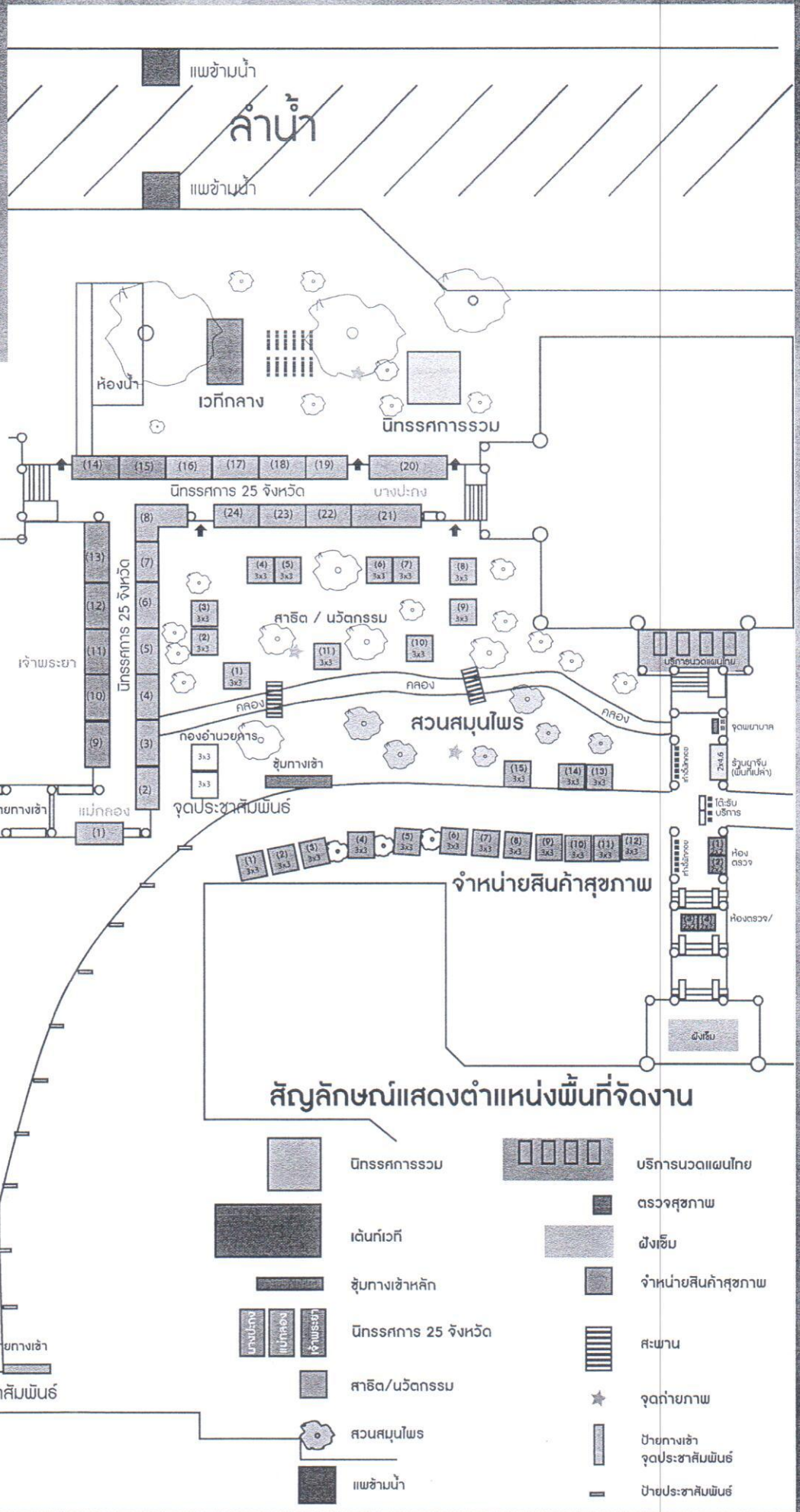

แบบแปลนการจัดงาน

ตารางสรุปกิจกรรมนิทรรศการจังหวัด งานมหกรรมแพทย์แผนไทยแห่งชาติ 2557

5-8 มิถุนายน 2557

ลำดับ	จังหวัด	กิจกรรม	หมายเหตุ
1	ประจวบคีรีขันธ์	- คุชตุเจ้าเรือนพร้อมรับคำแนะนำการรับประทานอาหารตามธาตุ - กิจกรรมอุ่นไอรไพร - สาธิตน้ำมันมะพร้าวไหล	
2	เพชรบุรี	- สปาเกลือกึ่งหันทอง เช่น ดอกเกลือขัดผิว เกลือหอม - สบู่เกลือสมุนไพรกึ่งหันทอง เกลือขัดผิวขมิ้น - สมุนไพรคลายร้อน ไอศกรีมสมุนไพร ขนมหสมุนไพร - น้ำตรีผลา	
3	กาญจนบุรี	- อาหารเพื่อสุขภาพ - น้ำสมุนไพรเพื่อสุขภาพ - นวดพื้นบ้าน - สมุนไพรท้องถิ่น	
4	ชลบุรี	- รางจืดแก้พิษ ฤทธิ์เห็ดเป็นยา - หมอพื้นบ้าน รักษาโรคสะกิดเงิน โดย หมออนุวัฒน์ ทับคง	
5	ฉะเชิงเทรา	- ใช้วิถีตามรอยพ่อ เศรษฐกิจพอเพียง " กินข้าวกล้องกินปลาเป็นหลัก กินผักเป็นยา กินกล้วย น้ำว่าบารุงกำลัง" - การดูแลสุขภาพเท้าผู้ป่วยเบาหวานและผู้สูงวัย ได้แก่ การแช่เท้าสมุนไพร / เหยียบกะลา / เหยียบลูกมะกรูด / เหยียบลูกแก้ว - การนวดตนเองคลายเครียด - การดูแลสุขภาพ โดยหมอพื้นบ้าน	
6	ราชบุรี	“ธาตุเจ้าเรือนกับความงาม” - ตรวจสอบสภาพผิวตามธาตุเจ้าเรือน - แนะนำการบำรุงผิวจากภายในสู่ภายนอกโดยเภสัชกร - จำหน่ายเครื่องสำอาง	

7	นนทบุรี	<ul style="list-style-type: none"> - ทางมะพร้าวกลายเป็น / การบริหารกล้ามเนื้อด้วย ทางมะพร้าว(ผู้ร่วมกิจกรรมรับพิมพ์เสนน้ำฟรี) - พักคีตริสามฤดู (ความรู้เรื่องตรีสมุฏฐาน) น้ำสมุนไพร ตรีผลา ตรีโกฏ ตรีสาร 		
8	ตราด	<ul style="list-style-type: none"> - การดูแลมารดาหลังคลอด อาทิ การนึ่งถ่าน นวด อบ ประคบสมุนไพร ทับหม้อเกลือ - มีลูกประคบ ยาอบสมุนไพร และยาเหลืองไปจำหน่าย - กิจกรรมสนทนาภาษาตราด 		
9	ลพบุรี	<p>“สืบสานการแพทย์แผนไทย เมืองละโว้ธานี”</p> <ul style="list-style-type: none"> - นิทรรศการการแพทย์แผนไทยสมัยสมเด็จพระ นารายณ์ มหาราช - นวัตกรรมดูแลสุขภาพผู้สูงอายุ(เน้นผู้ป่วย โรคเบาหวาน)ด้วยการแพทย์แผนไทย - การนวดไทยและผลิตภัณฑ์สมุนไพรจากชมรม แพทย์แผนไทยในเด็กนักเรียน 		
10	ปราจีนบุรี	<ul style="list-style-type: none"> - หมอพื้นบ้านเหยียบเหล็กแดง - เด็กกตัญญู - คลินิกเด็กนุหรีด้วยหญ้าดอกขาว 		
11	นครปฐม	<ul style="list-style-type: none"> - สาธิตทำลูกประคบสมุนไพร - สาธิตยาคุมโบราณ - สาธิตการทำน้ำมันไพล - สาธิตการทำยาหม่องไพล - อาหารตามธาตุเจ้าเรือน - ชุคนิทรรศการแพทย์แผนไทย - การสาธิตนวดเพื่อบรรเทาอาการปวดเมื่อยบ่า คอ ไหล่ 		
12	สิงบุรี	<p>ชื่อบุช เรื่องแม่ลูกสุขภาพดีด้วยวิถีภูมิปัญญาไทย</p> <ul style="list-style-type: none"> - สาธิตการรับขวัญเด็กแรกเกิด - การทับหม้อเกลือ - การอยู่ไฟ <p>หมอพื้นบ้านที่ออกร่วมกิจกรรมการรักษาริดสีดวงจมูก</p> <ul style="list-style-type: none"> - หมอกวาดยาเด็ก และรักษางูกัด รักษากระดูก 		

13	ระยอง	<p>“ล้างพิษ ปรับธาตุ บำรุงธาตุ”</p> <ul style="list-style-type: none"> - ล้างพิษ ด้วยน้ำย่านางแดง - ปรับธาตุ. ยาหม้อ - บำรุงธาตุ. อาหารพื้นบ้าน ได้แก่ น้ำพริกกระก่า / ปลาทุตัม น้ำอ้อย - ชาขลุ้มะลิ 		
14	สระบุรี	<ul style="list-style-type: none"> - หน้ำดอกขาวดูแลแผลเท้าผู้ป่วยเบาหวาน - รับประทานอาหารตามจักราศี 		
15	อ่างทอง.	<p>“ภูมิปัญญาไทยส่งเสริมสามวัยสุขภาพดี”</p> <ul style="list-style-type: none"> - ปฐมวัย. : กวาดยาเด็ก / นวดกระตุ้นพัฒนาการ - มัชฌิม : การอยู่ไฟ / การอุณธาตุ - ปัจฉิมวัย : อาหารสุขภาพ / การออกกำลังกาย 		
16	สมุทรปราการ	<ul style="list-style-type: none"> - นวัตกรรมไม้ไผ่ - การดูแลผู้ป่วยด้วยศาสตร์แผนไทย โคนหลักกรรมมานามัย 		
17.	นครนายก	<ul style="list-style-type: none"> - สาธิตอุปกรณ์จากภูมิปัญญาใช้ดูแลสุขภาพ ไม้ نرمสาว กะลา แทนเหยียบสุขภาพ ลูกประคบคลายเครียด 		
18	สมุทรสาคร	<ul style="list-style-type: none"> - จัดตั้งคลินิกแผนไทยจำลอง เช่น มีการตรวจ วินิจฉัยโรค ถ่ายยาสมุนไพร นวดรักษาอาการ แก้ไขอาการด้วยการเหยียบเหล็กแดง - ให้ความรู้เรื่องธาตุเจ้าเรือน วิธีการปฏิบัติตัวตามหลักแผนไทย - น้ำสมุนไพรปรับธาตุชิมฟรี - สวนสมุนไพรคอนโด สำหรับคนเมือง - จำหน่ายผลิตภัณฑ์แปรรูป 		
19	จันทบุรี	<ul style="list-style-type: none"> - การรักษาโรคตับแข็งและโรคสะเก็ดเงิน 		
20	ปทุมธานี	<ul style="list-style-type: none"> - สื่อแผ่นพับความรู้ อาหารต้านโรค - สมุนไพรถนอมผิวพรรณ - ตอบคำถามชิงต้นกล้าสมุนไพร 		
21	สระแก้ว	<p>“สระแก้ว 4 วิธีพอเพียง ด้วยแพทย์แผนไทย”</p> <ul style="list-style-type: none"> - สุขภาพดีด้วยแพทย์แผนไทย ภายใต้ 4 คี (คนดี สุขภาพดี รายได้ดี สิ่งแวดล้อมดี) 		

		<ul style="list-style-type: none"> - การดำเนินงาน โรงพยาบาลแพทยแผ่นดินไทย (ศูนย์เชี่ยวชาญการดูแลผู้ป่วยโรคหลอดเลือดสมองและการดูแลผู้ป่วยสะกดเงิน) - แสดงและจำหน่ายผลิตภัณฑ์วังน้ำเย็น / Champion Product 		
22	สุพรรณบุรี			
23	อยุธยา			
24	สมุทรสงคราม			
25	กรมพัฒนา	<ul style="list-style-type: none"> - ดำรับยาเบญจอำมฤตย์ - Champion Product - สาริตยาเกร็ดบัวบก น้ำบัวบก 		

งานมหกรรมการแพทย์แผนไทย ภาคกลางและภาคตะวันออก สุขภาพดีเริ่มต้นที่การแพทย์แผนไทย 2557

๕-๘ มิถุนายน ๒๕๕๗

ณ พิพิธภัณฑิทยังตรเจสิมพระเกียรติพระบาทสมเด็จพระเจ้าอยู่หัว (องค์การมหาชน)

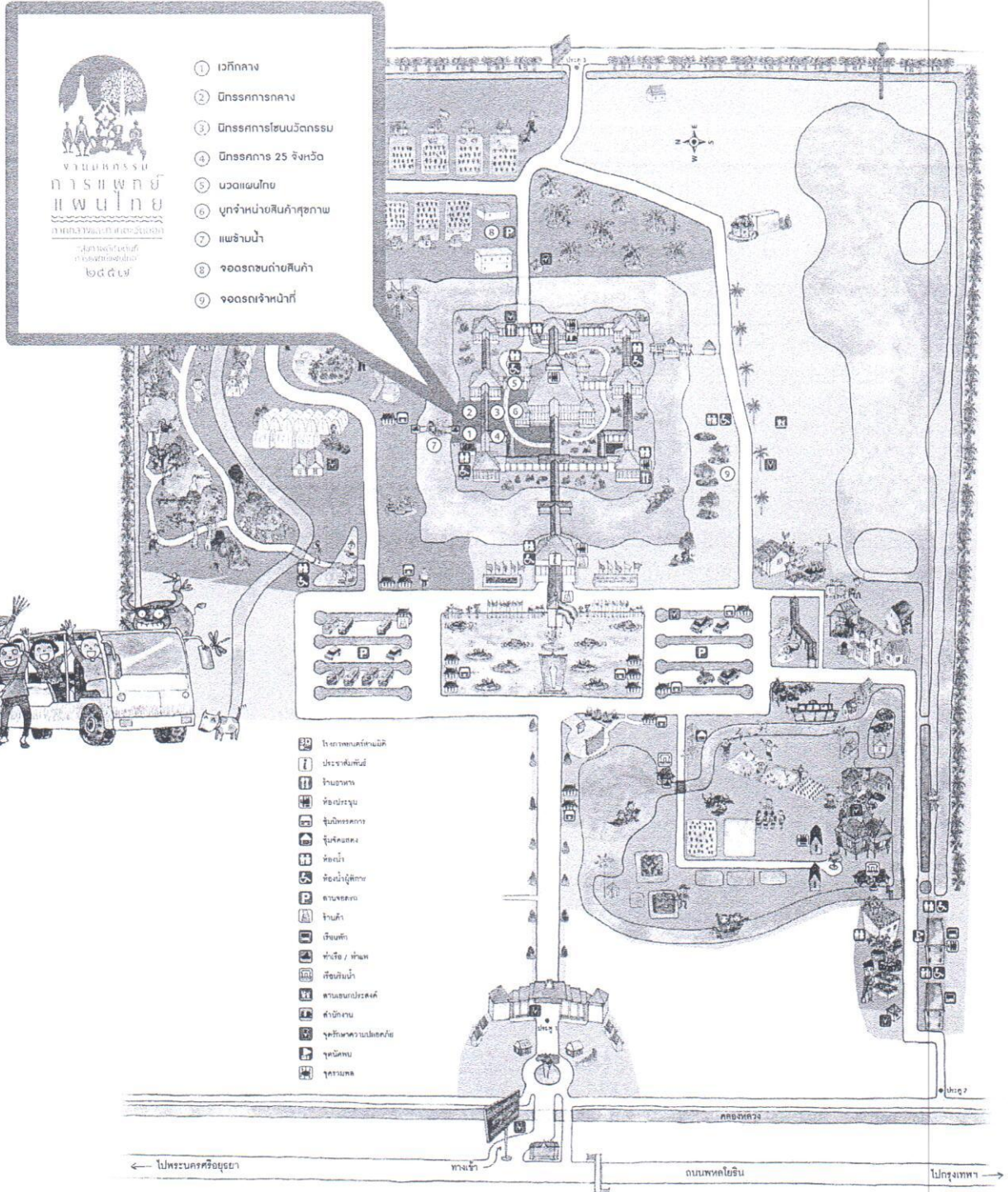

กำหนดการสัมมนาเครือข่ายแพทย์แผนไทยภาคกลางภาคตะวันออก ปี ๒๕๕๗

ในงานมหกรรมแพทย์แผนไทยแห่งชาติ ปี ๒๕๕๗

ภาคกลาง ภาคตะวันออก

วันที่ ๔ มิถุนายน ๒๕๕๗

ณ พิพิธภัณฑ์การเกษตรเฉลิมพระเกียรติ พระบาทสมเด็จพระเจ้าอยู่หัว จ.ปทุมธานี

วันที่ ๔ มิถุนายน ๒๕๕๗ (ห้องประชุมภูมิพลัง อาคาร ๘)

เวลา	๐๓.๓๐น. - ๐๕.๐๐น.	ลงทะเบียนผู้เข้าร่วมงาน
เวลา	๕.๐๐น. - ๑๐.๐๐น.	พบปะเครือข่าย ๒๕ จังหวัดภาคกลางและภาคตะวันออก
เวลา	๑๐.๐๐น. - ๑๐.๑๕น.	พักรับประทานอาหารว่าง
เวลา	๑๐.๑๕น. - ๑๒.๐๐น.	เสวนาวิชาการ/แลกเปลี่ยนเรียนรู้ เรื่องการแพทย์แผนไทยและการแพทย์พื้นบ้าน ในพื้นที่ ๒๕ จังหวัดภาคกลางและภาคตะวันออก
เวลา	๑๒.๐๐น. - ๑๓.๐๐น.	พักรับประทานอาหารกลางวัน
เวลา	๑๓.๐๐น. - ๑๔.๓๐น.	เวทีแลกเปลี่ยนเรียนรู้เรื่องการแพทย์แผนไทยและการแพทย์พื้นบ้าน พร้อมทำ กิจกรรมร่วมกัน
เวลา	๑๔.๓๐น. - ๑๕.๐๐น.	พักรับประทานอาหารว่าง / พักผ่อนตามอัธยาศัย

หมายเหตุ ๑. กำหนดการอาจเปลี่ยนแปลงได้ตามความเหมาะสม

๒. รายชื่อผู้ประสานหลัก หน่วยงานเจ้าภาพ

ชื่อผู้ประสานงาน	เบอร์โทรศัพท์	อีเมลล์
ภญ.วัจนา ตั้งความเพียร	๐๘๑-๘๐๓๒๓๕๒ / ๐๓๗-๒๑๑๐๘๘๓ ต่อ ๓๘๘๔	wachana.su@gmail.com
นส.เบญจวรรณ หมายมั่น	๐๘๒-๒๕๕๔๑๒๗ / ๐๓๗-๒๑๑๒๘๕	benjawanmairan@gmail.com
นส.ศรินทรา ช่างสี	๐๘๔-๕๔๖๖๘๒๒ / ๐๓๗-๒๑๑๐๘๘๓ ต่อ ๓๘๘๔	Aun_ojomo@hotmail.com
นส.ณิชนันท์ ปุ่มเพชร	๐๘๘-๕๖๓๒๘๖๔ / ๐๓๗-๒๑๑๐๘๘๓ ต่อ ๓๓๓๓	Aum_nitcha@hotmail.com

กำหนดการโครงการมหกรรมการแพทย์แผนไทยแห่งชาติ ปี ๒๕๕๗

ภาคกลางและภาคตะวันออก

ระหว่างวันที่ ๕-๘ มิถุนายน ๒๕๕๗

ณ พิพิธภัณฑการเกษตรเฉลิมพระเกียรติ พระบาทสมเด็จพระเจ้าอยู่หัว จ.ปทุมธานี

วันที่ ๕ มิถุนายน ๒๕๕๗

เวลา ๐๕.๐๐น. - ๑๒.๐๐น.

จัดแสดงนิทรรศการ กิจกรรมอบรมระยะสั้น และกิจกรรมสาธิตแพทย์แผนไทย

เวลา ๑๓.๐๐น. - ๑๓.๓๐น.

ลงทะเบียนร่วมงานพิธีเปิดงานมหกรรมการแพทย์แผนไทยแห่งชาติ ๒๕๕๗ ภาคกลาง
และภาคตะวันออก (ห้องประชุมเฉลิมพระเกียรติ๒ อาคาร๕ ชั้น๓)

เวลา ๑๔.๐๐น. - ๑๗.๐๐น.

พิธีเปิดงานมหกรรมการแพทย์แผนไทยแห่งชาติ ภาคกลางและภาคตะวันออก ๒๕๕๗

วันที่ ๖ มิถุนายน ๒๕๕๗

เวลา ๐๕.๐๐น. - ๑๒.๐๐น.

- จัดแสดงนิทรรศการ กิจกรรมอบรมระยะสั้น และกิจกรรมสาธิตแพทย์แผนไทย (ต่อ)

- ประกวดพื้นที่ต้นแบบด้านการแพทย์แผนไทย พื้นที่ภาคกลางและภาคตะวันออก

เวลา ๑๓.๓๐ - ๑๗.๐๐น.

- จัดแสดงนิทรรศการ กิจกรรมอบรมระยะสั้น และกิจกรรมสาธิตแพทย์แผนไทย (ต่อ)

- เสวนาวิชาการ/แลกเปลี่ยนเรียนรู้ด้านการแพทย์แผนไทยและแพทย์พื้นบ้าน / เยี่ยม
ชมบูรณนิทรรศการ

วันที่ ๗ มิถุนายน ๒๕๕๗

เวลา ๐๕.๐๐น. - ๑๗.๐๐น.

- คณะกรรมการพัฒนาการแพทย์แผนไทยฯ ลงพื้นที่เยี่ยมบ้านหมอไทยที่ผ่านการ
สัมภาษณ์

- คณะกรรมการพัฒนาการแพทย์แผนไทยฯ ลงพื้นที่เยี่ยมพื้นที่ต้นแบบดีเด่น

- จัดแสดงนิทรรศการ กิจกรรมอบรมระยะสั้น และกิจกรรมสาธิตแพทย์แผนไทย (ต่อ)

- เสวนาวิชาการ/แลกเปลี่ยนเรียนรู้ด้านการแพทย์แผนไทยและแพทย์พื้นบ้าน / เยี่ยม
ชมบูรณนิทรรศการ

วันที่ ๘ มิถุนายน ๒๕๕๗ (เวทีกลาง)

เวลา ๐๕.๐๐น. - ๑๒.๐๐น.

จัดแสดงนิทรรศการ กิจกรรมอบรมระยะสั้น และกิจกรรมสาธิต

เวลา ๑๓.๐๐น. - ๑๓.๓๐น.

ลงทะเบียนผู้ร่วมงาน

เวลา ๑๔.๐๐น. - ๑๖.๐๐น.

๑. นำเสนอสรุปการจัดงาน และข้อเสนอแนะแต่ละภูมิภาค โดย จังหวัด/หน่วยงานเจ้าภาพ
๒. พิธีมอบเกียรติบัตร

- พิธีมอบเกียรติบัตรพื้นที่ต้นแบบด้านการแพทย์แผนไทย

- พิธีมอบเกียรติบัตรหมอไทยดีเด่น

- พิธีมอบเกียรติบัตรสถานบริการสมาชิกบำบัด

๓. พิธีปิด โดย อธิบดีกรมพัฒนาการแพทย์แผนไทยและแพทย์ทางเลือกหรือผู้แทน

-
- หมายเหตุ ๑. กำหนดการอาจเปลี่ยนแปลงได้ตามความเหมาะสม
๒. รายชื่อผู้ประสานหลัก หน่วยงานเจ้าภาพ

ชื่อผู้ประสานงาน	เบอร์โทรศัพท์	อีเมลล์
ภญ.วัจนา ตั้งความเพียร	๐๘๑-๘๐๓๒๓๕๒ / ๐๓๗-๒๑๑๐๘๘๓๐๓๘๘	wachana.su@gmail.com
นส.เบญจวรรณ หมายมัน	๐๘๒-๒๕๕๔๑๒๗ / ๐๓๗-๒๑๑๒๘๕	benjawanmaman@gmail.com
นส.ศรินทรา ช่างศ์	๐๘๔-๕๔๖๖๘๒๒ / ๐๓๗-๒๑๑๐๘๘๓๐๓๘๘	Aun_ojomo@hotmail.com
นส.ณิชนันท์ ปุ่มเพชร	๐๘๘-๕๖๓๒๘๖๔ / ๐๓๗-๒๑๑๐๘๘๓๐๓๘๘	Aum_nittha@hotmail.com

กำหนดการพิธีเปิดงานมหกรรมการแพทย์แผนไทยและการแพทย์พื้นบ้าน

ภาคกลางและภาคตะวันออกเฉียงเหนือ ปี ๒๕๕๗

ณ พิพิธภัณฑสถานแห่งชาติพระเกียรติ พระบาทสมเด็จพระเจ้าอยู่หัว จ.ปทุมธานี

วันที่ ๕ มิถุนายน ๒๕๕๗

(ห้องประชุมเฉลิมพระเกียรติ๒ อาคาร๕ ชั้น๓)

- | | | |
|------|-------------------|---|
| เวลา | ๑๓.๐๐น. - ๑๓.๓๐น. | ลงทะเบียนร่วมงานพิธีเปิดงานมหกรรมการแพทย์แผนไทยและการแพทย์พื้นบ้าน ภาคกลางและภาคตะวันออกเฉียงเหนือ ปี ๒๕๕๗ |
| เวลา | ๑๔.๐๐น. - ๑๕.๐๐น. | ชมการแสดงพิธีเปิด
- การแสดงเพลงฉ่อย วิถีไทยใส่ใจสุขภาพ
- ศิลปะการแสดง เพลงเรือ ๓ กลุ่มน้ำ |
| เวลา | ๑๕.๐๐น. - ๑๕.๓๐น. | กล่าวต้อนรับ โดย ผู้ว่าราชการจังหวัดปทุมธานี
กล่าวรายงานโดย รองอธิบดีกรมพัฒนาการแพทย์แผนไทยและการแพทย์ทางเลือกนายแพทย์ประภัสสร เจียมบุญศรี
กล่าวเปิดงาน โดย อธิบดีกรมพัฒนาการแพทย์แผนไทยและการแพทย์ทางเลือก
ผศ.(พิเศษ) ดร.นพ.ธวัชชัย กมลธรรม
ทำพิธีเปิด |
| เวลา | ๑๕.๓๐น. - ๑๖.๐๐น. | มอบใบประกาศเกียรติคุณหมอพื้นบ้านดีเด่นระดับจังหวัด
มอบใบประกาศเกียรติคุณเครือข่ายนายทะเบียนจังหวัด
มอบใบรับรองมาตรฐานการนวดไทย |
| เวลา | ๑๖.๐๐น. - ๑๗.๐๐น. | อธิบดีกรมพัฒนาการแพทย์แผนไทยฯ และคณะ เยี่ยมชมบูธนิทรรศการจังหวัด และบูธเครือข่ายในงาน |

การเดินทางจากกรุงเทพฯ

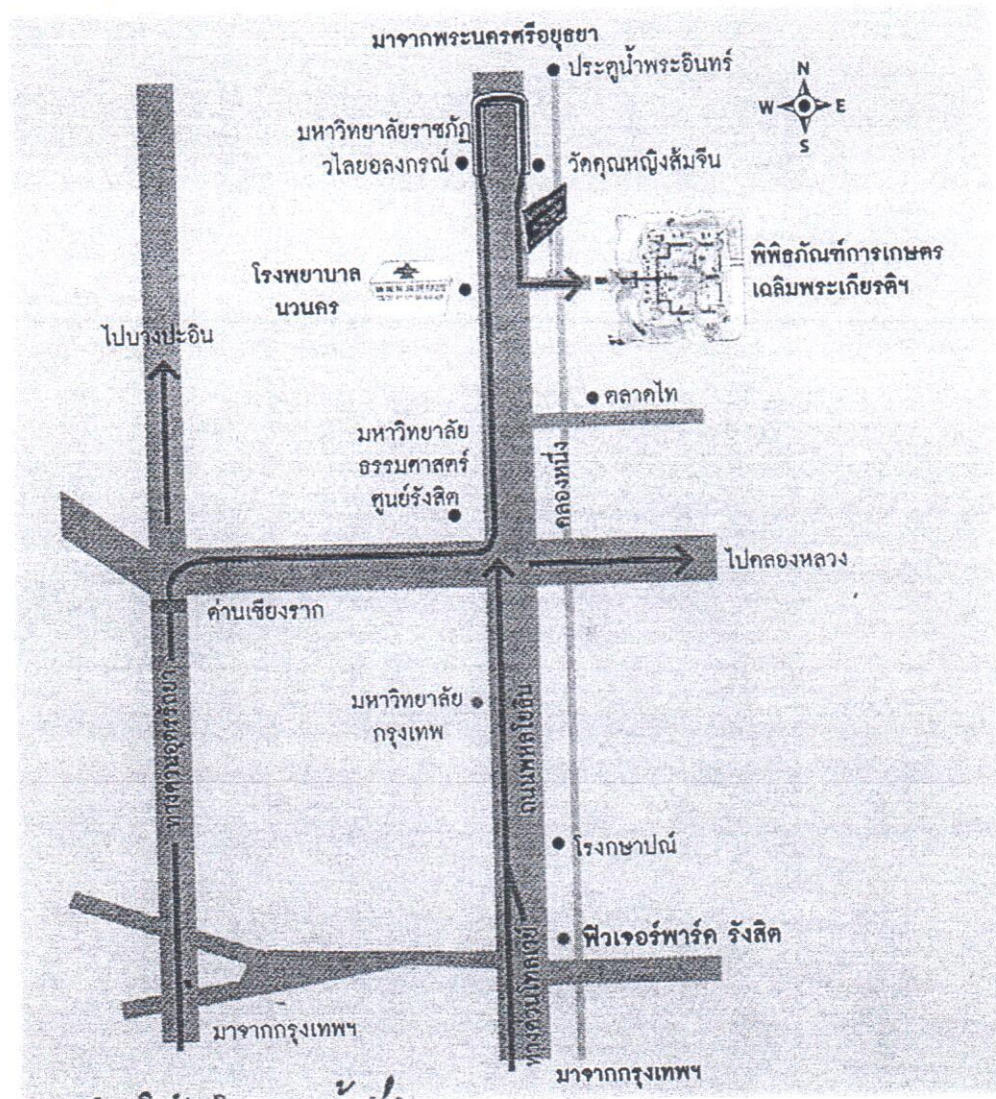

- | | |
|------------------|---|
| รถยนต์ส่วนตัว | ใช้เส้นทางพหลโยธิน ผ่านโรงพยาบาลนวนคร ขึ้นสะพานกลับรถ พิพิธภัณฑ์ การเกษตรฯ อยู่กิโลเมตรที่ 46 - 48 ตรงข้ามโรงพยาบาลนวนคร |
| รถตู้โดยสาร | สายอนุสาวรีย์ชัยสมรภูมิ - นวนคร ขึ้นรถตู้ฝั่งเซ็นเตอร์วัน ลงหน้าโรงพยาบาล นวนคร เดินข้ามสะพานลอย สายฟิวเจอร์พาร์ครังสิต ขึ้นจากฝั่งตรงข้ามฟิวเจอร์พาร์ครังสิต ลงหน้าโรงพยาบาล นวนครเดินข้ามสะพานลอย |
| รถโดยสารประจำทาง | สาย 338 จากฟิวเจอร์พาร์ครังสิต ลงหน้าโรงพยาบาลนวนคร เดินข้ามสะพานลอย |