



สำนักงานสาธารณสุขจังหวัด  
พระนครศรีอยุธยา  
รับเลขที่.....  
วันที่ ๑๒ มิ.ย. ๒๕๕๘  
เวลา.....

ที่ ศธ 0519.17 / 795

คณะพยาบาลศาสตร์  
มหาวิทยาลัยศรีนครินทรวิโรฒ  
ตำบลสองครีักษ์ อำเภอลำลูกกา  
จังหวัดนครนายก 26120

4 มิถุนายน 2558

คำสั่งงานโอนบุคลากรและรูปแบบงาน  
รับเลขที่ 1035  
วันที่ 17 มิ.ย. ๒๕๕๘  
เวลา 10.00 น.

เรื่อง ขอเชิญบุคลากรในหน่วยงานของท่านเข้าร่วมประชุมพื้นฟูวิชาการ

เรียน นายแพทย์สาธารณสุข

สิ่งที่ส่งมาด้วย แผ่นพับโครงการพร้อมใบสมัคร

คณะพยาบาลศาสตร์ มหาวิทยาลัยศรีนครินทรวิโรฒ จะจัดให้มีโครงการประชุมพื้นฟูวิชาการ เรื่อง วิทยาการก้าวหน้าเพื่อการวินิจฉัยและการใช้ยาในการรักษาโรคเบื้องต้น ระหว่างวันที่ 27-29 กรกฎาคม พ.ศ.2558 ณ โรงแรมจันทรา รีสอร์ท จังหวัดนครนายก โดยมีวัตถุประสงค์เพื่อให้ผู้เข้าร่วมประชุมได้ความรู้ความเข้าใจ ในเรื่องการวินิจฉัยโรคและการใช้ยาในการรักษาพยาบาลขั้นต้น เพื่อให้สามารถปฏิบัติการกิจในการบริการสุขภาพตาม บทบาทหน้าที่ได้อย่างมีประสิทธิภาพ ในการจัดประชุมครั้งนี้ ผู้เข้าร่วมประชุมจะได้หน่วยคะแนนการศึกษาต่อเนื่อง สาขาพยาบาลศาสตร์ (CNEU) จำนวนประมาณ 18 หน่วย ซึ่งสามารถสะสมเพื่อดำเนินการต่ออายุใบอนุญาตประกอบ วิชาชีพการพยาบาลและการผดุงครรภ์จากสภาการพยาบาลได้

คณะพยาบาลศาสตร์ จึงใคร่ขอเชิญท่านและบุคลากรในหน่วยงานของท่านเข้าร่วมประชุมพื้นฟูวิชาการ ในหัวข้อเรื่องดังกล่าว โดยส่งใบสมัครทางโทรสารที่หมายเลข 0-3739-5108 หรือ 0-2649-5000 ต่อ 21823 หรือ nurse@g.swu.ac.th พร้อมชำระค่าลงทะเบียน จำนวน 3,600 บาท (สามพันหกร้อยบาทถ้วน) โดยสามารถสมัครด้วย ตนเองได้ที่คณะพยาบาลศาสตร์ มหาวิทยาลัยศรีนครินทรวิโรฒ หรือชำระเงินค่าลงทะเบียนผ่านทางธนาคารไทยพาณิชย์ สอบถามข้อมูลเพิ่มเติมได้ที่โทร.0-2649-5000 ต่อ 21800, 21821 หรือ 089-922-2549 (กรุณาส่งใบสมัครและชำระค่าลงทะเบียน ภายในวันที่ 22 กรกฎาคม พ.ศ.2558)

ทั้งนี้ คณะพยาบาลศาสตร์ ได้รับอนุญาตให้จัดประชุมพื้นฟูวิชาการ โดยผู้เข้าร่วมประชุมที่เป็น ข้าราชการหรือพนักงานที่ได้รับอนุมัติจากผู้บังคับบัญชาที่มีสิทธิเบิกค่าลงทะเบียนและค่าใช้จ่ายในการเข้าร่วมประชุมได้ตาม ระเบียบของทางราชการต้นสังกัด และสามารถเข้าร่วมประชุมได้โดยไม่มีถือเป็นวันลา

จึงเรียนมาเพื่อโปรดทราบและขอความอนุเคราะห์ประชาสัมพันธ์และอนุมัติให้บุคลากรทางการพยาบาล ที่ปฏิบัติงานในหน่วยงานของท่านเข้าร่วมประชุมพื้นฟูวิชาการดังกล่าวด้วย จักเป็นพระคุณยิ่ง

เรียน หัวหน้ากลุ่มงาน...  
ดำเนินการ

ขอแสดงความนับถือ

นางฉัตรพร วัฒนชาติ  
นักวิชาการสาธารณสุขเชี่ยวชาญด้านบริการทางวิชาการ  
ปฏิบัติราชการแทน นายแพทย์สาธารณสุขจังหวัดพระนครศรีอยุธยา  
๑๒ มิ.ย. ๒๕๕๘

(ผู้ช่วยศาสตราจารย์ลำฉวีรัตน์ รัตนเสถียร)  
รักษาราชการแทนรองคณบดีฝ่ายบริหาร  
รักษาราชการแทนคณบดีคณะพยาบาลศาสตร์  
มหาวิทยาลัยศรีนครินทรวิโรฒ

มอบคุณกัญจน์รัตน์  
ปกครอง

คณะพยาบาลศาสตร์ มศว

โทร. 0-2649-5000 ต่อ 21800, 21821 หรือ 089-922-2549

โทรสาร 0-2649-5000 ต่อ 21823 และ 0-3739-5108

สำหรับลูกค้า

โปรดเรียกเก็บค่าธรรมเนียมจากผู้ชำระเงิน\*



คณะพยาบาลศาสตร์ มหาวิทยาลัยศรีนครินทรวิโรฒ

ที่อยู่ 63 หมู่ 7 ตำบลคลองครึกษ์ อำเภอลำลูกเกด จังหวัดนครนายก 26120

โทร. 02-6495000 ต่อ 21800 , 21821

ใบแจ้งชำระค่าลงทะเบียนการประชุมฟื้นฟูวิชาการ

เรื่อง วิทยากรก้าวหน้าเพื่อการวินิจฉัยและการใช้ยาในการรักษาโรคเบื้องต้น (27-29 กรกฎาคม 2558)

สาขา/Branch

วันที่(Date)

ชื่อ-สกุลผู้สมัคร (Name)

เลขที่ใบประกอบวิชาชีพ (Ref.1)

เลขที่บัตรประจำตัวประชาชน (Ref.2)

ธนาคารไทยพาณิชย์ จำกัด (มหาชน)

เลขที่บัญชี: 283-3-00042-5 Bill payment (20)

ชื่อบัญชี: คณะพยาบาลศาสตร์ (โครงการบริการวิชาการ)

รายการ	จำนวนเงิน
1 ค่าลงทะเบียนประชุม	3,600.00 บาท
<b>รวมเงิน</b>	<b>3,600.00 บาท</b>
สามพันหกหรือบาทถ้วน	

\* ค่าธรรมเนียมการโอนเงิน 20 บาท (สำหรับธนาคาร)

หมายเหตุ: 1.สามารถชำระได้ที่เคาน์เตอร์สาขา ตู้ ATM และ Easynet.com ธนาคารไทยพาณิชย์ทุกสาขาทั่วประเทศ เท่านั้น

2.กำหนดชำระเงิน ตั้งแต่วันที่ 22 กรกฎาคม พ.ศ.2558 และโปรดชำระตามยอดเงินที่ระบุ เท่านั้น

ผู้นำฝาก	
โทรศัพท์	

สำหรับเจ้าหน้าที่ธนาคาร	
ผู้รับเงิน/ผู้รับมอบอำนาจ	

สำหรับธนาคาร

โปรดเรียกเก็บค่าธรรมเนียมจากผู้ชำระเงิน\*



คณะพยาบาลศาสตร์ มหาวิทยาลัยศรีนครินทรวิโรฒ

ที่อยู่ 63 หมู่ 7 ตำบลคลองครึกษ์ อำเภอลำลูกเกด จังหวัดนครนายก 26120

โทร. 02-6495000 ต่อ 21800 , 21821

ใบแจ้งชำระค่าลงทะเบียนการประชุมฟื้นฟูวิชาการ

เรื่อง วิทยากรก้าวหน้าเพื่อการวินิจฉัยและการใช้ยาในการรักษาโรคเบื้องต้น (27-29 กรกฎาคม 2558)

สาขา/Branch

วันที่(Date)

ชื่อ-สกุลผู้สมัคร (Name)

เลขที่ใบประกอบวิชาชีพ (Ref.1)

เลขที่บัตรประจำตัวประชาชน (Ref.2)

ธนาคารไทยพาณิชย์ จำกัด (มหาชน)

เลขที่บัญชี: 283-3-00042-5 Bill payment (20) ชื่อบัญชี: คณะพยาบาลศาสตร์ (โครงการบริการวิชาการ)

<input checked="" type="checkbox"/> เงินสด	<input checked="" type="checkbox"/> เช็ค	จำนวนเงิน/Amount	3,600.00	บาท(Baht)
ชื่อธนาคาร-สาขา (Bank-Branch)		หมายเลขเช็ค (Cheque No.)	จำนวนเงิน/Amount	
			3,600.00	
จำนวนเงินเป็นคำอักษร/Amount in Word		สามพันหกหรือบาทถ้วน		

สามารถชำระได้ที่เคาน์เตอร์สาขา ตู้ ATM และ Easynet.com ธนาคารไทยพาณิชย์ทุกสาขาทั่วประเทศ เท่านั้น

ผู้นำฝาก	
โทรศัพท์	

สำหรับเจ้าหน้าที่ธนาคาร	
ผู้รับเงิน/ผู้รับมอบอำนาจ	



ใบสมัครเข้าร่วมการประชุมฟื้นฟูวิชาการ  
เรื่อง วิทยาการก้าวหน้าเพื่อการวินิจฉัยและการใช้ยาในการรักษาโรคเบื้องต้น  
วันที่ 27-29 กรกฎาคม พ.ศ.2558  
ณ โรงแรมจันทรา รีสอร์ท จังหวัดนครนายก

ชื่อ (นาย/นาง/นางสาว).....นามสกุล.....  
เลขที่ใบอนุญาตประกอบวิชาชีพ..... เลขที่บัตรประชาชน.....  
ตำแหน่ง.....สถานที่ทำงาน.....  
สถานที่ติดต่อ.....  
.....รหัสไปรษณีย์..... โทรศัพท์ (ที่ทำงาน).....  
โทรศัพท์(มือถือ)..... โทรสาร..... e-mail.....

ข้าพเจ้ามีความประสงค์สมัครเข้าร่วมการประชุมฟื้นฟูวิชาการ เรื่อง วิทยาการก้าวหน้าเพื่อการวินิจฉัยและการใช้ยาในการรักษาโรคเบื้องต้น

พร้อมกันนี้ ข้าพเจ้าได้ชำระค่าลงทะเบียน จำนวน 3,600 บาท (ค่าลงทะเบียนไม่รวมค่าที่พัก อาหารเช้า อาหารเย็นและค่าเดินทาง) โดยวิธี

- เงินสด (สมัครด้วยตนเองที่คณะพยาบาลศาสตร์ มศว ภายในวันที่ 22 กรกฎาคม พ.ศ.2558)
- ชำระผ่านทางธนาคาร พร้อม fax. ใบสมัครมาที่ โทรสาร 0-3739-5108 หรือ 02-6495000 ต่อ 21823 หรือทาง e-mail : nurse@gs.swu.ac.th (โดยนำใบแจ้งชำระค่าลงทะเบียนการประชุมฯ ที่ส่งมาพร้อมกับใบสมัครนี้ หรือดาวน์โหลดได้ที่ <http://nurse.swu.ac.th> ไปชำระผ่านเคาน์เตอร์ธนาคารไทยพาณิชย์ ทุกสาขา ทั่วประเทศ ชำระได้ตั้งแต่วันที่ - วันที่ 22 กรกฎาคม พ.ศ.2558)

**\*\* ทั้งนี้ ผู้จัดประชุม จะไม่คืนค่าลงทะเบียนไม่ว่ากรณีใดๆ \*\***

**\*\*\* กรุณาสมัครและชำระค่าลงทะเบียน ภายในวันที่วันที่ 22 กรกฎาคม พ.ศ.2558\*\*\***  
เพื่อเตรียมความพร้อมในการจัดเตรียมเอกสาร อาหาร และสถานที่ (ไม่รับสมัครในวันประชุม)

อาหาร  ไทย  อิสลาม  มังสวิรัติ  แพ้อาหาร (โปรดระบุ).....

ที่พัก ผู้เข้าร่วมประชุมกรุณาสำรองห้องพักด้วยตนเอง (ผู้เข้าร่วมประชุมชำระค่าที่พักเอง)  
โรงแรมจันทรา รีสอร์ท จังหวัดนครนายก  
ราคาห้องพัก 1,200 บาท/ห้อง (รวมอาหารเช้า)  
เบอร์โทร. 094-4199492 E-mail : jirakorn48@gmail.com  
www.juntraresort.com  
(กรุณาสำรองห้องพักภายในวันที่ 22 กรกฎาคม 2558)

สอบถามรายละเอียดเพิ่มเติมได้ที่ งานบริการการศึกษา คณะพยาบาลศาสตร์ มหาวิทยาลัยศรีนครินทรวิโรฒ  
ที่อยู่ 63 หมู่ 7 ถนนรังสิต-นครนายก ตำบลองครักษ์ อำเภองครักษ์ จังหวัดนครนายก 26120  
โทรศัพท์ 0-2649-5000 ต่อ 21800 , 21821 หรือ โทร. (มือถือ) 089-9222549  
โทรสาร 0-2649-5000 ต่อ 21823 หรือ 0-3739-5108

สามารถสำเนาใบสมัครได้

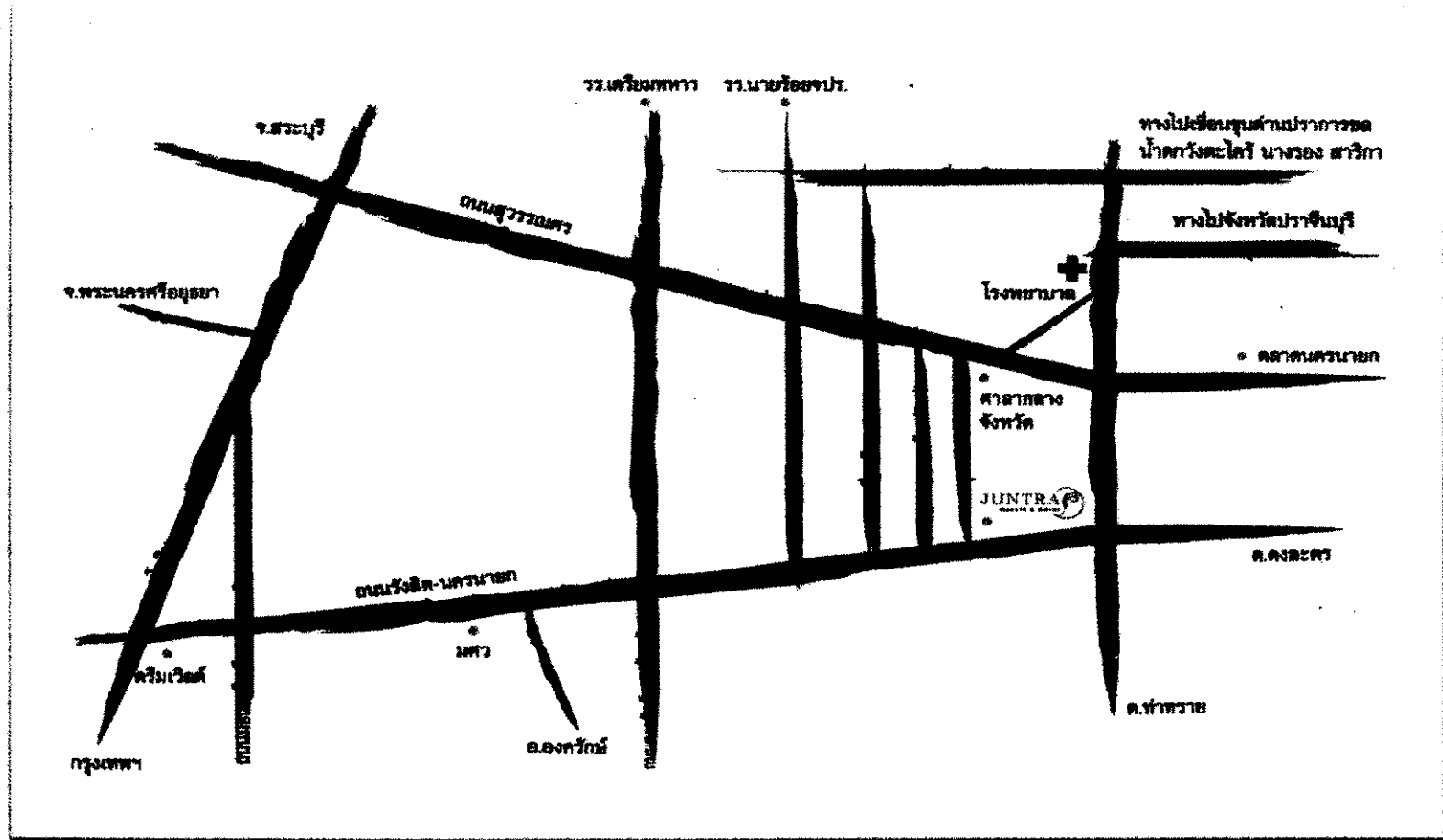

โรงแรม จันทรารีสอร์ท เลขที่ 1/1 หมู่ 9 ตำบลท่าช้าง อำเภอเมือง จังหวัดนครนายก 26000

การติดต่อ โทร (มือถือ) : 089-834-6797, 086-320-6797 โทรสาร : 037-316-031

E-Mail : info@juntraresort.com Website : http://www.juntraresort.com

การเดินทาง สำหรับ ผู้เดินทางด้วยรถส่วนตัว ให้ใช้เส้นทางหลวง 305 ถนนรังสิต-นครนายก (ตามแผนที่ด้านบน)

สำหรับ ผู้เดินทางโดยรถโดยสาร ให้ขึ้นรถประจำทางที่ท่ารถรังสิต (บริเวณสะพานลอยตรงข้ามห้างฟิวเจอร์พาร์ค รังสิต)

1. รถโดยสารปรับอากาศ สายกรุงเทพฯ-นครนายก สายกรุงเทพฯ-ปราจีนบุรี (องครักษ์) (ผู้เข้าร่วมประชุมฯ ลงหน้าโรงแรม)
2. รถตู้ จำนวน 3 สาย ดังนี้
  - 1) นครนายก-ท่าด่าน 2) สระแก้ว 3) ปราจีนบุรี (ผู้เข้าร่วมประชุมฯ ลงหน้าโรงแรม)

## กำหนดการ

วันจันทร์ที่ 27 กรกฎาคม พ.ศ.2558

08.00 – 08.45 น. ลงทะเบียน

08.45 – 09.00 น. พิธีเปิดการประชุม

โดย คณะบดีคณะพยาบาลศาสตร์ มศว

09.00 – 12.00 น. วิทยาการก้าวหน้าในการวินิจฉัยโรคเบื้องต้น

โดย นายแพทย์เศกสรรค์ ชวนะดีเลิศ

12.00 – 13.00 น. พักรับประทานอาหารกลางวัน

13.00 – 16.30 น. หลักการแปลผลทางห้องปฏิบัติการเพื่อ

การวินิจฉัยแยกโรค

โดย นายแพทย์เศกสรรค์ ชวนะดีเลิศ

วันอังคารที่ 28 กรกฎาคม พ.ศ.2558

09.00 – 12.00 น. แลกเปลี่ยนเรียนรู้ผลงานการดูแล

สร้างเสริม สุขภาพสุขภาพชุมชน

โดย คุณอังศุมาลิน มั่งคั่ง

คุณสัมพันธ์ ต่อสดี

อาจารย์วันเพ็ญ รักษ์ปวงชน

12.00 – 13.00 น. พักรับประทานอาหารกลางวัน

13.00 – 16.30 น. ประเด็นทางกฎหมายและจริยธรรมที่เกี่ยวข้อง

กับพยาบาลในการรักษาโรคเบื้องต้น

โดย อาจารย์อรุณี สุรมินงค์

วันพุธที่ 29 กรกฎาคม พ.ศ.2558

09.00 – 10.30 น. วิทยาการก้าวหน้าในการใช้ยาสำหรับ

พยาบาลเวชปฏิบัติ

โดย รศ.ดร.ลัดดาวัลย์ นีวทองงาม

(ภาควิชาเภสัชวิทยา คณะแพทยศาสตร์ มศว)

10.30 – 12.00 น. หลักการใช้ยาในการรักษาพยาบาลระดับปฐมภูมิ

โดย รศ.ดร.ลัดดาวัลย์ นีวทองงาม

12.00 – 13.00 น. รับประทานอาหารกลางวัน

13.00 – 16.30 น. ความรู้เรื่องยาคควบคุมความดันโลหิต และความรู้อื่นๆ

เรื่องใช้ยาต้านจุลชีพ

โดย รศ.ดร.ลัดดาวัลย์ นีวทองงาม

หน่วยการศึกษาต่อเนื่องสาขาศาสนาพยาบาลศาสตร์ (CNEU)

จำนวนประมาณ 16 หน่วย

สอบถามรายละเอียดเพิ่มเติมได้ที่

คณะพยาบาลศาสตร์ มหาวิทยาลัยศรีนครินทรวิโรฒ

โทรศัพท์ 0-2649-5000 ต่อ 21800 , 21821

มือถือ 089-922-2549

โทรสาร 0-3739-5108 / 0-2649-5000 ต่อ 21823

เว็บไซต์ : <http://nurse.swu.ac/th>

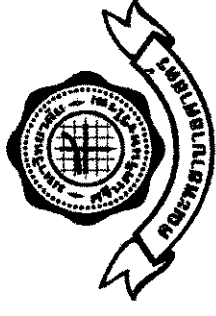

การประชุมฟื้นฟูวิชาการ เรื่อง  
วิทยาการก้าวหน้าเพื่อการวินิจฉัยและ  
การใช้ยาในการรักษาโรคเบื้องต้น  
(วันที่ 27-29 กรกฎาคม พ.ศ.2558)

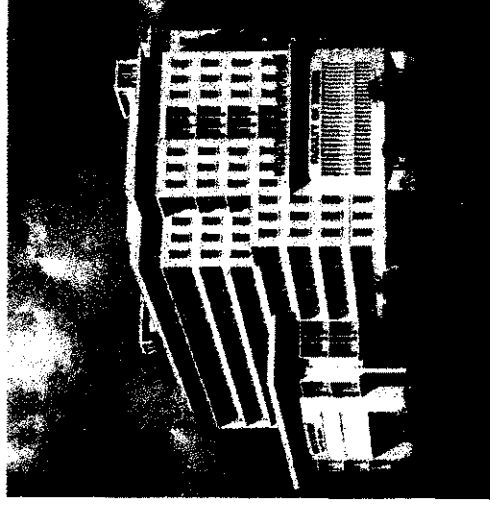

คณะพยาบาลศาสตร์  
มหาวิทยาลัยศรีนครินทรวิโรฒ

การประชุมพื้นฟูวิชาการ  
เรื่อง วิทยาการก้าวหน้าเพื่อการวินิจฉัย  
และการใช้ยาในการรักษาโรคเบื้องต้น

หลักการและเหตุผล

ตามที่ประเทศไทยได้ดำเนินการปฏิรูประบบสุขภาพและรัฐบาลได้ประกาศใช้นโยบายหลักประกันสุขภาพถ้วนหน้ามาตั้งแต่ พ.ศ.2543 โดยมีเป้าหมายเพื่อให้ประชาชนทุกคนได้รับบริการสุขภาพอย่างทั่วถึง โดยเฉพาะอย่างยิ่งคือการบริการในระดับปฐมภูมิ ซึ่งเป็นบริการที่ใกล้ชิดประชาชนมากที่สุด จึงมีความสำคัญอย่างยิ่งต่อการบริการด้านสุขภาพในระดับปฐมภูมิที่มีคุณภาพ ส่งผลให้ประชาชนได้รับการดูแลอย่างทั่วถึงและทำให้ชุมชนได้รับการพัฒนาเป็นชุมชนสุขภาพดี

ผู้ประกอบการวิชาชีพการพยาบาลและการผดุงครรภ์ถือว่าเป็นบุคลากรที่มีจำนวนมากที่สุดในกลุ่มบุคลากรทางสุขภาพ ปฏิบัติงานเป็นกำลังหลักในระบบบริการสุขภาพระดับปฐมภูมิ มีภารกิจครอบคลุมทั้งการสร้างเสริมสุขภาพ การป้องกันการเจ็บป่วย การดูแลผู้ป่วยเรื้อรังที่บ้าน และการรักษาพยาบาลขั้นต้น และโดยเฉพาะอย่างยิ่งขอบเขตหน้าที่ในด้านการรักษาโรคในหน่วยบริการสุขภาพระดับปฐมภูมิ เป็นบทบาทที่สำคัญของพยาบาลวิชาชีพ จึงมีความจำเป็นต้องมีสมรรถนะในด้านการใช้ยา เพื่อการรักษาพยาบาลขั้นต้น ในการเจ็บป่วยที่ไม่รุนแรง สามารถให้การรักษาในขั้นต้น และส่งต่อผู้ป่วยไปรับการรักษาต่อไปได้อย่างปลอดภัย

คณะพยาบาลศาสตร์ มหาวิทยาลัยศรีนครินทรวิโรฒ เป็นสถาบันการศึกษาซึ่งมีภารกิจหลัก ในการผลิตบุคลากรวิชาชีพการพยาบาลและการผดุงครรภ์ ร่วมรับผิดชอบในการพัฒนาคุณภาพงานบริการสุขภาพ และร่วมผลักดันให้นโยบายของประเทศด้านสุขภาพบรรลุเป้าหมาย เพื่อการพัฒนาตัวบุคลากรวิชาชีพการพยาบาลและการผดุงครรภ์ ให้มีความรู้และทักษะในการให้บริการระดับปฐมภูมิ คณะ

พยาบาลศาสตร์จึงเห็นความจำเป็นจึงได้จัดประชุมพื้นฟูวิชาการเรื่อง วิทยาการก้าวหน้าเพื่อการวินิจฉัยและการใช้ยาในการรักษาโรคเบื้องต้น ขึ้น เพื่อให้พยาบาลวิชาชีพและพยาบาลเวชปฏิบัติได้เพิ่มพูนความรู้เรื่องวินิจฉัยโรคและการใช้ยาในการรักษาพยาบาลขั้นต้น เพื่อให้สามารถปฏิบัติภารกิจในการบริการสุขภาพตามบทบาทหน้าที่ได้อย่างมีประสิทธิภาพ

วัตถุประสงค์

1. มีความเข้าใจในบทบาทและภารกิจของการดูแลสุขภาพชุมชน
2. มีความรู้ความเข้าใจในหลักการใช้ยาตามขอบเขตของพยาบาลวิชาชีพในการรักษาโรคเบื้องต้น
3. มีความรู้ความเข้าใจในเรื่องการวินิจฉัยการ
4. อภิปรายแลกเปลี่ยนความคิดเห็นและประสบการณ์ระหว่างผู้เข้าร่วมประชุมและวิทยากร

ผู้เข้าร่วมประชุม จำนวน 200 - 250 คน

1. พยาบาลวิชาชีพ
2. พยาบาลเวชปฏิบัติ
3. บุคลากรสาธารณสุข
4. ผู้สนใจทั่วไป

ระยะเวลาการประชุม

วันที่ 27-29 กรกฎาคม พ.ศ.2558

หน่วยการศึกษาต่อเนื่องสาขาพยาบาลศาสตร์ (CNEU)

จำนวนประมาณ 16 หน่วย

ค่าลงทะเบียน

(ไม่รวมค่าที่พัก อาหารเช้า-เย็น และค่าเดินทาง)

คนละ 3,600 บาท (สามพันหกร้อยบาทถ้วน)  
(ผู้เข้าร่วมประชุมสามารถเบิกค่าลงทะเบียน ค่าเดินทาง ค่าเบี้ยเลี้ยง และค่าที่พักได้ตามระเบียบราชการ)

สถานที่จัดประชุม

โรงแรมจันทร์ธา รีสอร์ท จังหวัดนครนายก

วิธีการสมัครเข้าร่วมประชุม

1. ชำระเงินสดที่คณะพยาบาลศาสตร์ มศว
  2. ชำระเงินผ่านธนาคารไทยพาณิชย์ (ทุกสาขา)
- พร้อม Fax.ใบสมัคร ที่ 037-395108

\*\* กรุณาส่งใบสมัครภายในวันที่ 22 กรกฎาคม พ.ศ.2558 \*\*

เพื่อเตรียมความพร้อมในการจัดเตรียมเอกสารอาหาร และสถานที่ (ไม่รับสมัครในวันประชุม)

สอบถามรายละเอียดเพิ่มเติมได้ที่

คณะพยาบาลศาสตร์ มหาวิทยาลัยศรีนครินทรวิโรฒ  
โทรศัพท์ 0-2649-5000 ต่อ 21800, 21821  
มือถือ 089-922-2549  
โทรสาร 0-3739-5108 / 0-2649-5000 ต่อ 21823  
เว็บไซต์ : <http://nurse.swu.ac/th>