

06/02/04/58



ศูนย์การจัดประชุมวิชาการรามธิบดี

คณะแพทยศาสตร์โรงพยาบาลรามาธิบดี มหาวิทยาลัยมหิดล
Academic Affairs Convention Center and Management of Ramathibodi Hospital

ที่ ศธ 0517.067.1189

16 กุมภาพันธ์ 2558

เรื่อง ขอเชิญเข้าร่วมประชุมวิชาการ

เรียน ค่ายกอนสหภาพเภสัชจังหวัดพระนครศรีอยุธยา

สำนักงานสาธารณสุขจังหวัด
พระนครศรีอยุธยา
รับเลขที่ ๒๖, ม.ค. ๒๕๕๘
วันที่ ๑๕/๐๒
เวลา ๑๕:๐๑

- สิ่งที่ส่งมาด้วย - แผ่นพับ จำนวน 1 แผ่น
- ใบ Pay m จำนวน 1 แผ่น

409
27 8.00 58
14.00

คณะแพทยศาสตร์โรงพยาบาลรามาธิบดี มหาวิทยาลัยมหิดล ร่วมกับสถาบันการแพทย์ฉุกเฉินแห่งชาติ (สพฉ.) จะจัดการประชุมวิชาการเวชศาสตร์ฉุกเฉิน ครั้งที่ 3 เรื่อง "EMS คุณภาพไร้รอยต่อ" (The 3rd Ramathibodi Emergency Medicine Conference (3rd REMC): "Scene To ER" Seamless EMS Update) ระหว่างวันที่ 20-23 เมษายน 2558 ณ โรงแรมเซ็นจูรี พาร์ค โดยมีวัตถุประสงค์เพื่อเผยแพร่ความรู้ที่สำคัญและจำเป็นเกี่ยวกับการดูแลผู้ป่วยที่จุดเกิดเหตุ กระตุ้นส่งเสริมการสร้างงานวิจัยการเผยแพร่แนวคิดเกี่ยวกับการดูแลผู้ป่วยที่จุดเกิดเหตุ และการสร้างภาคี เครือข่ายของโรงพยาบาล เผยแพร่องค์ความรู้ที่สำคัญและจำเป็นเกี่ยวกับการจัดการภัยพิบัติ

ในการนี้ คณะฯ ขอเชิญหน่วยงานในสังกัดของท่าน ได้แก่ โรงพยาบาลทั่วไป โรงพยาบาลชุมชน โรงพยาบาลส่งเสริมสุขภาพตำบล เข้าร่วมประชุมวิชาการดังกล่าว โดยมี อัตราค่าลงทะเบียน ท่านละ 3,500 บาท อนึ่ง ข้าราชการ พนักงานองค์การรัฐวิสาหกิจสามารถเข้าร่วมประชุมได้โดยไม่มีถือเป็นวันลา และมีสิทธิ์เบิกค่าลงทะเบียนตลอดจนค่าใช้จ่ายต่างๆ ตามระเบียบของทางราชการจากต้นสังกัดได้ ทั้งนี้ต้องได้รับอนุญาตจากผู้บังคับบัญชาแล้ว ผู้สนใจกรุณากรอกรายละเอียด ใบสมัครและส่งไปยังงานบริการวิชาการ อาคารวิจัยและสวัสดิการ ชั้น 1 คณะแพทยศาสตร์โรงพยาบาลรามาธิบดี หรือสอบถามรายละเอียดเพิ่มเติมได้ที่คุณกัญจุมณี กอดแก้ว โทร. 02-2012193, 02-2011542

จึงเรียนมาเพื่อโปรดพิจารณา และขอความอนุเคราะห์ประชาสัมพันธ์การประชุมให้บุคลากรในสังกัดได้ทราบโดยทั่วกันด้วย จะเป็นพระคุณยิ่ง

ขอแสดงความนับถือ

ศาสตราจารย์นายแพทย์จิว กระจ่าง
รองคณบดีฝ่ายวิชาการ ปฏิบัติหน้าที่แทน
คณบดีคณะแพทยศาสตร์โรงพยาบาลรามาธิบดี

WAW
- นร./แก้ว NCD

DML
(นางสีกษณา ศิงขชาติ)
นักวิชาการสาธารณสุขเชี่ยวชาญชำนาญการทางวิชาการ
ปฏิบัติราชการแทน นายแพทย์สาธารณสุขจังหวัดพระนครศรีอยุธยา
๒๖ มี.ค. ๒๕๕๘

- ขอขอบคุณใน
นร./แก้ว
26/3/58



Academic Affairs Convention Center and Management of Ramathibodi Hospital
Faculty of Medicine Ramathibodi Hospital, Mahidol University

Tel: 02-201-1542, 02-201-2193, 02-201-2636 ต่อ 112, 118, 125 Fax: 02-201-2607 E-mail: academic.rama@gmail.com http://academic.rs.mahidol.ac.th

ศูนย์การจัดประชุมวิชาการรามธิบดี

สาขา/Branch.....วันที่/Date.....



ใบนำฝากบัญชี "เงินรายได้คณะแพทยศาสตร์ ร.พ.รามธิบดี" คณะแพทยศาสตร์โรงพยาบาลรามธิบดี มหาวิทยาลัยมหิดล
DEPOSIT SLIP FOR FACULTY OF MEDICINE RAMATHIBODI HOSPITAL, MAHIDOL UNIVERSITY



ธนาคารไทยพาณิชย์ เลขที่บัญชี 026-3-04247-7

ชื่อผู้เข้าร่วมประชุม/Name.....
รหัสโครงการ/IO Code (Ref.1).....411000000546.....
เบอร์มือถือผู้เข้าร่วมประชุม/Mobile No (Ref.2).....

หัวข้อเรื่อง	จำนวนเงิน (บาท)
การประชุมวิชาการเวชศาสตร์ฉุกเฉิน คณะแพทยศาสตร์โรงพยาบาลรามธิบดี ครั้งที่ 3 เรื่อง "EMS คุณภาพ.....ไร้รอยต่อ" (The 3 rd Ramathibodi Emergency Medicine Conference (3 rd REMC) : "Scene To ER" Seamless EMS Update ระหว่างวันที่ 20 – 23 เมษายน 2558	3,500
จำนวนเงินเป็นตัวอักษร/ Amount in Words : สามพันห้าร้อยบาทถ้วน	

ชื่อผู้นำฝาก/Deposit by.....โทรศัพท์/Telephone..... ผู้รับเงิน/ผู้รับมอบ.....
หมายเหตุ *ค่าธรรมเนียมทั่วประเทศ 15 บาท *กรุณาชำระค่าลงทะเบียนก่อนการอบรมอย่างน้อย 2 สัปดาห์
*กรุณาส่งสำเนาการชำระเงินมาที่โทรสาร. 02-201-2607 หรือส่งทาง E-mail : academic.rama@gmail.com

ศูนย์การจัดประชุมวิชาการรามธิบดี

สาขา/Branch.....วันที่/Date.....



ใบนำฝากบัญชี "เงินรายได้คณะแพทยศาสตร์ ร.พ.รามธิบดี" คณะแพทยศาสตร์โรงพยาบาลรามธิบดี มหาวิทยาลัยมหิดล
DEPOSIT SLIP FOR FACULTY OF MEDICINE RAMATHIBODI HOSPITAL, MAHIDOL UNIVERSITY



ธนาคารไทยพาณิชย์ เลขที่บัญชี 026-3-04247-7

ชื่อผู้เข้าร่วมประชุม/Name.....
รหัสโครงการ/IO Code (Ref.1)411000000546.....
เบอร์มือถือผู้เข้าร่วมประชุม/Mobile No (Ref.2).....

ชื่อธนาคาร-สาขา/ Bank-Branch	หมายเลขเช็ค/ Cheque No.	จำนวนเงิน (บาท) / Amount (Baht)
<input type="checkbox"/> เช็ค/Cheque		
<input type="checkbox"/> เงินสด / Cash		
จำนวนเงินเป็นตัวอักษร/ Amount in Words		

ชื่อผู้นำฝาก/Deposit by.....โทรศัพท์/Telephone..... ผู้รับเงิน/ผู้รับมอบ.....
หมายเหตุ *ค่าธรรมเนียมทั่วประเทศ 15 บาท *กรุณาชำระค่าลงทะเบียนก่อนการอบรมอย่างน้อย 2 สัปดาห์

ประชุมวิชาการเวชศาสตร์ฉุกเฉิน ครั้งที่ 3

○ นาย ○ นาง ○ นางสาว ○ อื่นๆ.....
ชื่อ นามสกุล

เลขที่ใบประกอบโรคศิลป์ (CME, CNEU).....
ที่ทำงาน

ที่อยู่ที่สามารถติดต่อได้.....
เลขที่ ถนน แขวง

เขต จังหวัด รหัสไปรษณีย์

โทร. โทรสาร

มือถือ E-mail

อัตราค่าลงทะเบียนท่านละ 3,500 บาท

(สามารถเบิกได้ตามสิทธิ)

วิธีการชำระค่าลงทะเบียน

- 1) เงินสด ชำระเงินได้ที่งานบริการวิชาการ อาคารวิจัยและสวัสดิการ ชั้น 1 คณะแพทยศาสตร์โรงพยาบาลรามาธิบดี
- 2) โอนฝาก บัญชี "เงินรายได้คณะแพทยศาสตร์ ร.พ.รามาธิบดี" คณะแพทยศาสตร์โรงพยาบาลรามาธิบดี มหาวิทยาลัยมหิดล
DEPOSIT SLIP FOR FACULTY OF MEDICINE RAMATHIBODI HOSPITAL MAHIDOL UNIVERSITY บัญชีออมทรัพย์ ธนาคารไทยพาณิชย์ สาขารามาธิบดี เลขที่บัญชี 026-3-04247-7
(สามารถควมโน้ลัดโอนฝาก สำหรับชำระค่าลงทะเบียนได้ที่ <http://academic.ra.mahidol.ac.th>)
- 3) ธนาคารดี ตั้งจ่าย ปณ สามเสนใน 10400
ในนาม "นางสาวณัฐรัตน์ จิรัชยาปกรณัม"
งานบริการวิชาการ คณะแพทยศาสตร์ โรงพยาบาลรามาธิบดี 270 ถ.พระราม6 เขตราชเทวี กรุงเทพฯ 10400
- 4) เช็ค ตั้งจ่ายในนาม "เงินรายได้คณะแพทยศาสตร์ ร.พ.รามาธิบดี"
[] เช็คธนาคาร.....
สาขา.....
ลงวันที่.....
- 5) ขอสงวนสิทธิ์ งดรับเช็คส่วนตัว และไม่คืนเงินค่าลงทะเบียน ไม่ว่ากรณีใดๆ

:: สอบถามรายละเอียดเพิ่มเติม ::

นางสาวกัญญ์ณัฐ กออดแก้ว

งานบริการวิชาการ คณะแพทยศาสตร์โรงพยาบาลรามาธิบดี

โทร. 02-2012193, 02-2011542 โทรสาร 02-2012607

ที่พักใกล้เคียงกับสถานที่จัดประชุม

1. โรงแรมเซ็นจูรี พาร์ค (อนุสาวรีย์ชัยสมรภูมิ)

☺ Superior single (รวมอาหารเช้า) 1,500 บาท

☺ Superior twin (รวมอาหารเช้า) 1,800 บาท

โทร. 02-246-7800 มือถือ 081-867-4615

2. โรงแรมแกรนด์ ทาวเวอร์อิน

☺ Superior single (รวมอาหารเช้า) 1,100 บาท

☺ Superior twin (รวมอาหารเช้า) 1,200 บาท

โทร. 02-618-2683 หรือ 081-334-1528

3. โรงแรมเดอะ สุโกศล (ถนนศรีอยุธยา)

☺ Deluxe single (รวมอาหารเช้า) 2,400 บาท

☺ Deluxe twin (รวมอาหารเช้า) 2,600 บาท

โทร. 02-247-0123 มือถือ 083-899-0397

4. โรงแรมปรีณิพาเลซ มหานคร

☺ Superior single (รวมอาหารเช้า) 1,300 บาท

☺ Superior twin (รวมอาหารเช้า) 1,500 บาท

โทร. 02-6281111 ต่อ 1342, 1343

กรุณาส่งใบสมัครพร้อมหลักฐานการโอนเงิน มายัง

ศูนย์การจัดประชุมวิชาการรามาธิบดี

ที่โทรสารหมายเลข 02-201-2607

หลังจากส่งเอกสารลงทะเบียนแล้ว ขอให้โทรศัพท์สอบถามว่า

เจ้าหน้าที่ได้รับเอกสารที่ท่านส่งมาครบถ้วนและชัดเจนหรือไม่

ที่เบอร์โทรศัพท์หมายเลข 02-201-2193, 02-201-1542

และหลังจากนั้น 1 สัปดาห์ ให้ท่านตรวจสอบรายชื่อได้ที่

<http://academic.ra.mahidol.ac.th>



คณะแพทยศาสตร์โรงพยาบาลรามาธิบดี
ร่วมกับสถาบันการแพทย์ฉุกเฉินแห่งชาติ

ประชุมวิชาการเวชศาสตร์ฉุกเฉิน ครั้งที่ 3

The 3rd Ramathibodi Emergency Medicine Conference (3rd REMC 2015)

"Scene To ER" Seamless EMS Update คุณภาพ ไร้รอยต่อ

ระหว่างวันที่ 20-23 เมษายน 2558

ณ โรงแรมเซ็นจูรี พาร์ค

CNEU
อยู่ระหว่างการ
ดำเนินการ

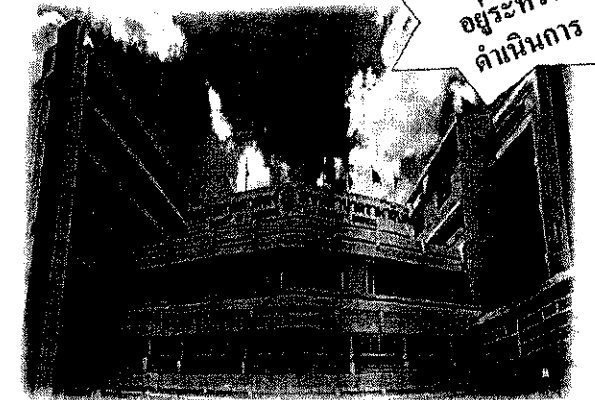

สามารถลงทะเบียนออนไลน์ได้ที่
<http://academic.ra.mahidol.ac.th>

ประชุมวิชาการเวชศาสตร์ฉุกเฉิน ครั้งที่ 3

○ นาย ○ นาง ○ นางสาว ○ อื่นๆ.....
ชื่อ นามสกุล
เลขที่ใบประกอบโรคศิลป์ (CME, CNEU).....
ที่ทำงาน
ที่อยู่ที่สามารถติดต่อได้.....
เลขที่ ถนน แขวง
เขต จังหวัด รหัสไปรษณีย์
โทร. โทรสาร
มือถือ E-mail

อัตราค่าลงทะเบียนท่านละ 3,500 บาท

(สามารถเบิกได้ตามสิทธิ์)

วิธีการชำระค่าลงทะเบียน

- 1) เงินสด ชำระเงินได้ที่งานบริการวิชาการ อาคารวิจัยและสวัสดิการ ชั้น 1 คณะแพทยศาสตร์โรงพยาบาลรามาธิบดี
- 2) โอนฝาก บัญชี "เงินรายได้คณะแพทยศาสตร์ ร.พ.รามาธิบดี" คณะแพทยศาสตร์โรงพยาบาลรามาธิบดี มหาวิทยาลัยมหิดล DEPOSIT SLIP FOR FACULTY OF MEDICINE RAMATHIBODI HOSPITAL MAHIDOL UNIVERSITY บัญชีออมทรัพย์ ธนาคารไทยพาณิชย์ สาขารามาธิบดี เลขที่บัญชี 026-3-04247-7 (สามารถควมโน้ตโอนฝาก สำหรับชำระค่าลงทะเบียนได้ที่ <http://academic.ra.mahidol.ac.th>)
- 3) ธนาคารดี ตั้งจ่าย ปณ สามเสนใน 10400 ในนาม "นางสาวณัฐธวัน จิรัชยาปกรณัม" งานบริการวิชาการ คณะแพทยศาสตร์ โรงพยาบาลรามาธิบดี 270 ถ.พระราม6 เขตราชเทวี กรุงเทพฯ 10400
- 4) เช็ค ตั้งจ่ายในนาม "เงินรายได้คณะแพทยศาสตร์ ร.พ.รามาธิบดี" [] เช็ครธนาคาร..... สาขา ลงวันที่
- 5) ขอสงวนสิทธิ์ งดรับเช็คส่วนตัว และไม่คืนเงินค่าลงทะเบียน ไม่ว่ากรณีใดๆ

:: สอบถามรายละเอียดเพิ่มเติม ::

นางสาวกัญฐณีย์ กอศแก้ว

งานบริการวิชาการ คณะแพทยศาสตร์โรงพยาบาลรามาธิบดี

โทร. 02-2012193, 02-2011542 โทรสาร 02-2012607

ที่พักใกล้เคียงกับสถานที่จัดประชุม

1. โรงแรมเซ็นจูรี พาร์ค (อนุสาวรีย์ชัยสมรภูมิ)

☺ Superior single (รวมอาหารเช้า) 1,500 บาท

☺ Superior twin (รวมอาหารเช้า) 1,800 บาท

โทร. 02-246-7800 มือถือ 081-867-4615

2. โรงแรมแกรนด์ ทาวเวอร์อิน

☺ Superior single (รวมอาหารเช้า) 1,100 บาท

☺ Superior twin (รวมอาหารเช้า) 1,200 บาท

โทร. 02-618-2683 หรือ 081-334-1528

3. โรงแรมเดอะ สุโกศล (ถนนศรีอยุธยา)

☺ Deluxe single (รวมอาหารเช้า) 2,400 บาท

☺ Deluxe twin (รวมอาหารเช้า) 2,600 บาท

โทร. 02-247-0123 มือถือ 083-899-0397

4. โรงแรมปรีณิพาเลซ มหานคร

☺ Superior single (รวมอาหารเช้า) 1,300 บาท

☺ Superior twin (รวมอาหารเช้า) 1,500 บาท

โทร. 02-6281111 ต่อ 1342, 1343

กรุณาส่งใบสมัครพร้อมหลักฐานการโอนเงิน มายัง

ศูนย์การจัดประชุมวิชาการรามาธิบดี

ที่โทรสารหมายเลข 02-201-2607

หลังจากส่งเอกสารลงทะเบียนแล้ว ขอให้โทรศัพท์สอบถามว่า

เจ้าหน้าที่ได้รับเอกสารที่ท่านส่งมาครบถ้วนและชัดเจนหรือไม่

ที่เบอร์โทรศัพท์หมายเลข 02-201-2193, 02-201-1542

และหลังจากนั้น 1 สัปดาห์ ให้ท่านตรวจสอบรายชื่อได้ที่

<http://academic.ra.mahidol.ac.th>



คณะแพทยศาสตร์โรงพยาบาลรามาธิบดี
ร่วมกับสถาบันการแพทย์ฉุกเฉินแห่งชาติ

ประชุมวิชาการเวชศาสตร์ฉุกเฉิน ครั้งที่ 3

The 3rd Ramathibodi Emergency Medicine Conference (3rd REMC 2015)

"Scene To ER" Seamless EMS Update คุณภาพ ไร้รอยต่อ

ระหว่างวันที่ 20-23 เมษายน 2558

ณ โรงแรมเซ็นจูรี พาร์ค

CNEU
อยู่ระหว่าง
ดำเนินการ

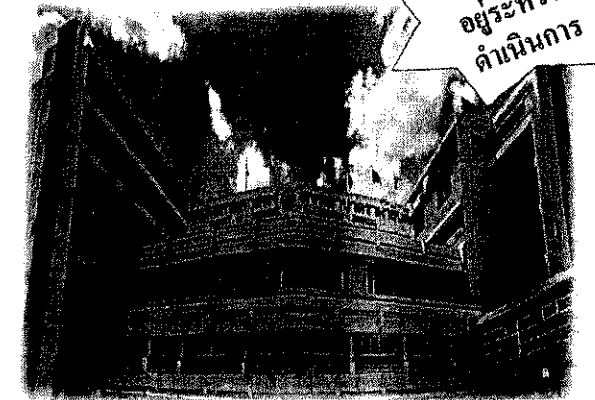

สามารถลงทะเบียนออนไลน์ได้ที่
<http://academic.ra.mahidol.ac.th>

ประชุมวิชาการเวชศาสตร์ฉุกเฉิน ครั้งที่ 3

หลักการและเหตุผล

การบริการด้านการแพทย์ฉุกเฉิน หมายถึง การปฏิบัติทางการแพทย์ และการรักษาพยาบาล ซึ่งรวมถึงการดูแลผู้ป่วยฉุกเฉินทั้งจากอาการเจ็บป่วยฉุกเฉิน หรือจากอุบัติเหตุที่เกิดขึ้นนอกโรงพยาบาล และการดูแลในโรงพยาบาล ซึ่งคุณภาพ ในการดูแลผู้ป่วยต้องประกอบด้วย การดูแลผู้ป่วยที่จุดเกิดเหตุก่อนนำส่ง การดูแล ระหว่างการนำส่งและการดูแลที่ห้องฉุกเฉิน ระบบบริการการแพทย์ฉุกเฉิน (Emergency Medical System, EMS) ของประเทศไทยแม้จะมีกฎพัฒนามาแล้วก็ตาม เมื่อเทียบกับประเทศที่พัฒนาแล้ว แต่ก็มีการพัฒนาอย่างต่อเนื่องเริ่มตั้งแต่สมัยรัชกาลที่ 5 จนกระทั่งในปี พ.ศ. 2551 ได้มีการทำกิจกรรมการกุศลของมูลนิธิในลักษณะการ กู้ภัยและการช่วยเหลือผู้ป่วยเสียชีวิต โดยไม่คิดผลตอบแทนในการช่วยเหลือ ได้แก่ มูลนิธิรปอเด็กตั้ง (ก่อตั้งในปี พ.ศ.2480) และมูลนิธิรวมกตัญญู (ก่อตั้งในปี พ.ศ.2513) ซึ่งได้ให้ความช่วยเหลือผู้ป่วยขั้นต้นและลำเลียงนำส่งโรงพยาบาล ต่อมาในปี พ.ศ.2538 กรมการแพทย์ได้จัดตั้ง "ศูนย์กู้ชีพบนเรือทูล" ให้บริการ รักษาพยาบาลฉุกเฉินและขนย้ายทั้งผู้ป่วยและผู้ป่วยฉุกเฉินในพื้นที่ระยะเวลา ไม่เกิน 15 นาที โดยมีหมายเลข 1669 เป็นหมายเลขแจ้งเหตุ ต่อมา พ.ศ. 2551 ได้มีการประกาศใช้พระราชบัญญัติการแพทย์ฉุกเฉิน พ.ศ. 2551 ซึ่งได้กำหนดให้มี คณะกรรมการการแพทย์ฉุกเฉิน (กพฉ.) และสถาบันการแพทย์ฉุกเฉินแห่งชาติ (สพฉ.) ทำหน้าที่ในการพัฒนาระบบการแพทย์ฉุกเฉินในประเทศไทย จนถึง ปัจจุบัน ได้มีการผลิตบุคลากรจำนวนมาก ในระบบการแพทย์ฉุกเฉินทั้งหมด 9 ระดับ

ความรู้ในการดูแลผู้ป่วยนอกโรงพยาบาลมีการพัฒนาและเปลี่ยนแปลงอยู่ ตลอด จึงมีความจำเป็นที่บุคลากรในระบบการแพทย์ฉุกเฉินต้องมีการเรียนรู้และ พัฒนาองค์ความรู้ของตนเองอยู่ตลอดเวลาเพื่อใช้ในการดูแลผู้ป่วยให้ได้ ประสิทธิภาพมากที่สุด โดยมีจุดประสงค์เพื่อลดอัตราการตาย (Death) , ลดความ รุนแรงของโรค (disease) , ลดอัตรารพิการ (disability) , ลดความทุกข์ทรมาน (discomfort) , ลดความไม่พึงพอใจ (dissatisfaction) และลดค่าใช้จ่ายในการ รักษาพยาบาล (destitition)

การอบรมครั้งนี้มีวัตถุประสงค์เพื่อเพิ่มความรู้ความเข้าใจให้กับบุคลากร ทางการแพทย์ในระบบการแพทย์ฉุกเฉิน ที่ทำงานดูแลผู้ป่วยก่อนการนำส่งมายัง โรงพยาบาล ให้มีความรู้ความเข้าใจในการดูแลผู้ป่วยที่จุดเกิดเหตุก่อนการนำส่ง มายังโรงพยาบาล และดูแลผู้ป่วยระหว่างนำส่งอย่างเหมาะสม และสามารถนำ ความรู้ที่ได้รับไปพัฒนาเพื่อเผยแพร่ความรู้ไปยังบุคลากรทางการแพทย์ท่านอื่นๆ ต่อไป

วัตถุประสงค์

- ⊗ เพื่อเผยแพร่องค์ความรู้ที่สำคัญและจำเป็นเกี่ยวกับการดูแลผู้ป่วยที่จุดเกิดเหตุ ให้แก่บุคลากรทางการแพทย์ที่สนใจ ได้แก่แพทย์ พยาบาล ตลอดจนเจ้าหน้าที่ที่เกี่ยวข้อง
- ⊗ เพื่อกระตุ้นส่งเสริมการสร้างงานวิจัยการเผยแพร่งานวิจัยเกี่ยวกับการดูแลผู้ป่วยที่จุดเกิดเหตุ
- ⊗ เพื่อสร้างภาคี เครือข่ายของโรงพยาบาลองค์กรที่เกี่ยวข้องกับการดูแลผู้ป่วยที่จุดเกิดเหตุ

กลุ่มเป้าหมาย

นักศึกษาแพทย์ แพทย์ประจำบ้าน สาขาเวชศาสตร์ฉุกเฉิน ผู้ปฏิบัติการแพทย์ ฉุกเฉิน เวชกรฉุกเฉินทุกระดับ แพทย์และพยาบาลที่ปฏิบัติงานในห้องฉุกเฉิน ตลอดจนแพทย์และพยาบาลทั่วไปที่สนใจ จำนวนประมาณ 400 คน

วันจันทร์ที่ 20 เมษายน 2558 : EMTAC 2015

08.30 - 09.00 น.	พิธีเปิด นพ.อนุชา เศรษฐเสถียร
09.00 - 09.50 น.	Updated knowledge in Emergency Medical Service นพ.ไชยพร ยุกเซ็น
09.50 - 10.10 น.	Break
10.10-11.00 น.	New Era in Thailand Emergency Medical Service นพ.อัจฉริยะ แพงมา
11.00-11.50 น.	How to do Emergency Medical Service research? นพ.พงศกร อธิกเสวตพทุทธิ
11.50 - 13.30 น.	Lunch symposium
11.50 - 13.30 น.	Poster presentation
12.30 - 15.30 น.	Oral Presentation

วันอังคารที่ 21 เมษายน 2558 : 3rd REMC 2015

08.30 - 09.00 น.	พิธีเปิด
09.00 - 10.00 น.	Real Life "The Hero" The Hero เศษเสี้ยวของ พลักรรรมที่ส่องสว่างกลางป่า กัปตันซัซวาล แทนทอง ศส.พญ.ยูเรสมคร์ กิติชิชาญบัญชา
10.00 - 10.20 น.	Break
10.20-11.10 น.	Updated Sepsis in Prehospital Care ศส.พญ.ยูเรสมคร์ กิติชิชาญบัญชา
11.10-12.00 น.	Updated Prehospital Care in ACS/Stroke อ.พญ.ทิพา ชาคร
12.00 - 13.00 น.	Lunch symposium
13.00 - 13.30 น.	Updated Prehospital use of antidotes in acute poisoning ศส.พญ.สาทริยา ตระกูลศรีชัย
13.30 - 14.00 น.	Updated "Scene decontamination" อ.พญ.เกษศิรินทร์ พุฒิชิต
14.00 -14.50 น.	Updated Prehospital trauma management ศส.นพ.นเรนทร์ โชติรสนิรมิต
14.50 - 15.00 น.	Break
15.00 - 15.50 น.	Maritime and Life Support นาวาเอกธนษวัฒน์ ชัยกุล
15.50 - 16.30 น.	Prehospital care in tsunami นพ.ประกิจ สารเทพ

วันพุธที่ 22 เมษายน 2558 : International topic

08.30 - 09.10 น.	Thailand EMS system Dr.Anuchar Sestasatien
09.10 - 09.50 น.	Bangkok EMS system Erawan Center
09.50 - 10.00 น.	Break
10.00 - 10.40 น.	EMS system in Singapore Dr.Michael Chia (Singapore)
10.40 - 11.30 น.	EMS system in Malaysia Assis.Prof.Nik Raman (Malaysia)
11.30 - 12.10 น.	Dr.Heli Prof.Dr.Hisashi Matsumoto (Japan)
12.10 - 13.00 น.	Lunch symposium
13.00 - 13.40 น.	DMAT Prof.Dr.Hisashi Matsumoto (Japan)
13.40 - 14.30 น.	Helicopter Emergency Medical Service (HEMS) Dr.Alberto Piacentini (Italy)
14.30 - 14.50 น.	Break
14.50 - 15.40 น.	Japan AED in Public Dr.Hideharn Tanaka
15.40 - 16.30 น.	Research in prehospital cate and EMS Dr.Michael Chia
วันพฤหัสบดีที่ 23 เมษายน 2558 : Thai speaker	
08.30 - 09.20 น.	Confined space medicine อ.นพ.กิตติพงษ์ พนมยงค์
09.20 - 10.00 น.	Advanced Care Air transport (ACAT) : Experience in the north นพ.อัจฉริยะ แพงมา
10.00 - 10.10 น.	Break
10.10 - 10.50 น.	Standard ambulance อ.พญ.สมจินตนา เขียมสัมพงค์
10.50 - 11.30 น.	Thailand Paramedic Training Program นพ.ไชยพร ยุกเซ็น
11.30 - 12.10 น.	Thailand one number 112 สถาบันการแพทย์ฉุกเฉินแห่งชาติ
12.10 - 13.00 น.	Lunch symposium
13.00 - 13.50 น.	Tactical EMS นาวาเอก พิสิทธิ์ เจริญชัย
13.50 - 14.40 น.	EMS Station and ED design อ.นพ.ประสิทธิ์ วุฒิสุทธิเมธาวิ
14.40 - 15.00 น.	Break
15.00 - 15.50 น.	EMS Quality improvement อ.พญ.สุธาสิณี เสนาสุ
15.50 - 16.10 น.	พิธีปิด