

การ Setup HOSxP Version 4.0 เพื่อส่งข้อมูลประกันสังคม

การติดตั้ง HOSxP Version 4.0 นี้ต้องเชื่อมต่อ Internet

1. ไปที่หน้า web สสจ.พระนครศรีอยุธยา หน้า ดาวนโหลด tab โปรแกรมสาธารณสุข

หัวข้อ HOSxP XE V4

Link

<https://www.ayo.moph.go.th/main/index.php?mod=Downloads&file=index&op=downloadsDetail&id=92e47b065411c9f231281c07115edeb>

Download Application Download และติดตั้ง

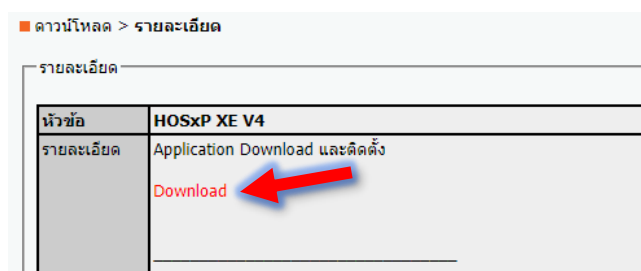

2. เปิด BMSHOSxPXE4CloudApplicationInstaller.exe

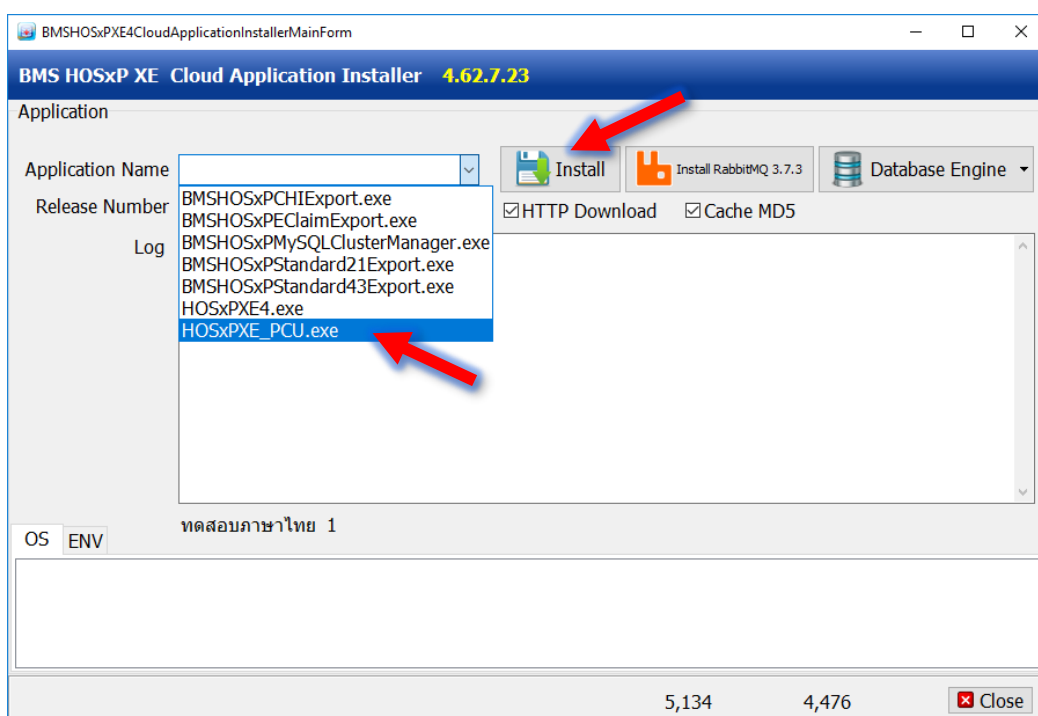
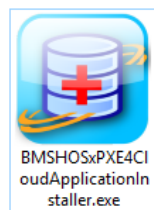

เลือก HOSxPXE_PCU.exe >> Install

3. รอ >> เสร็จแล้วจะได้ Icon



4. ให้ไปเปิด **HOSxP PCU V3** ที่ใช้อยู่ ไปที่ Tools >> SQL Query

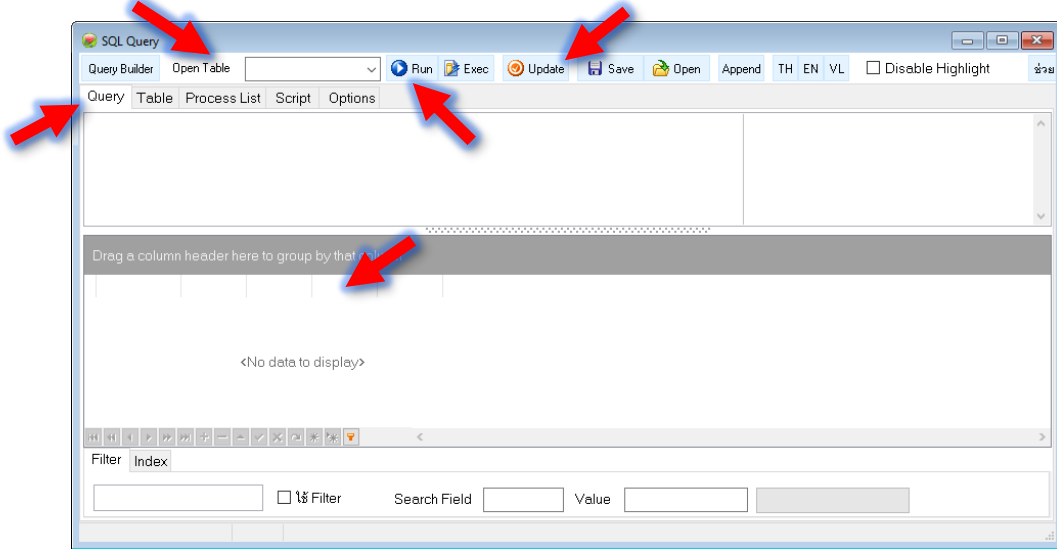

Open Table

เลือก opdconfig Run แก้ไข field Emergency_mode ให้เป็น Y กด Update

เลือก hospital_department Run แก้ไข field Name สาขา ก ให้เป็น ชื่อ รพสต. กด Update

ส่วน สาขา ข และ สาขา ค ที่มีอยู่จะลบทิ้งหรือปล่อยให้คงเดิมก็ได้

เลือก kskdepartment Run แก้ไข field department เลือกห้องอะไรก็ได้*

field deptime ให้ใส่ Y

field hospital_department_id ให้ใส่ 1

field department_active ให้ใส่ Y

กด Update

*จะเลือกที่ห้องก็ได้ วิธีทำเหมือนกันหมด แต่เวลาใช้งานเราเลือกเป็นทางผ่านเท่านั้น จะห้องเดียวหรือหลายห้องมีค่าเท่ากัน ยกเว้น สถานบริการที่แบ่งเป็นหลายห้องตามงานจริงๆ (ระบบจะเก็บ log แยกตามห้อง)

5. เปิดโปรแกรม **HOSxPXE PCU V4** เลือก การเชื่อมต่อ

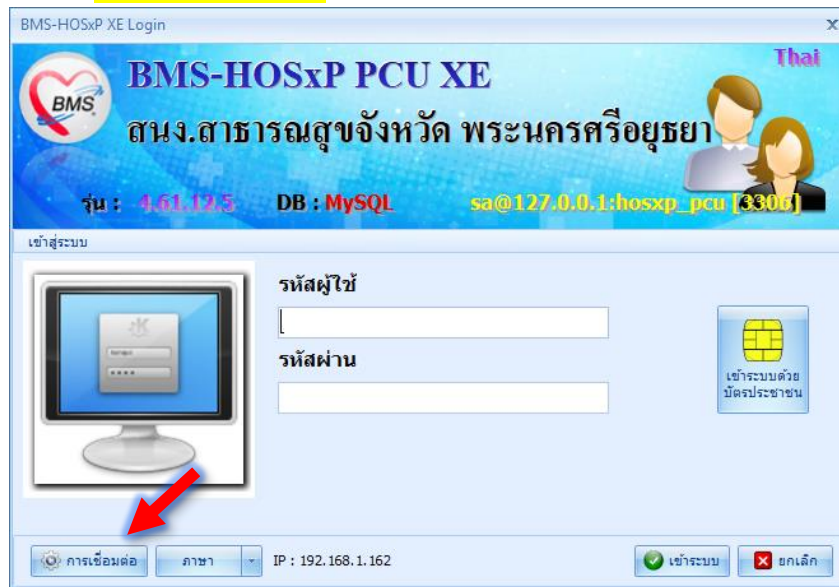

6. กำหนดค่า ชื่อเครื่อง หรือ IP >> ทดสอบการเชื่อมต่อ >> บันทึก >> Upgrade Structure

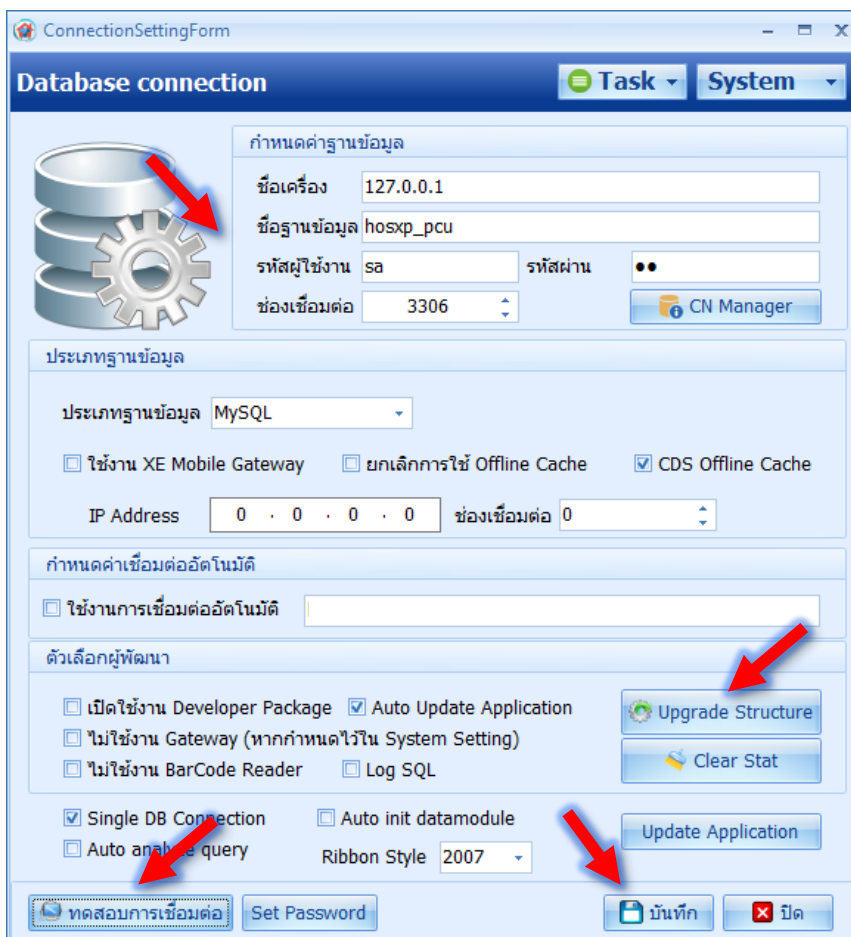

7. ใจเย็นๆ มันจะช้านิดนึง

8. ใส่ username password เดิม

9. เข้าสู่ระบบ >> (ในเบื้องต้นให้ใช้เพื่อการส่งออกงานประกันสังคม เท่านั้น)

การตั้งค่าให้ HOSxPXE PCU ส่งออกประกันสังคม ใน HOSxP PCU V3

10. ให้ไปเปิด HOSxP PCU V3 ไปที่ Tool >> SQL Query

Open Table

เลือก pptype_price_policy_type Run ให้กดเครื่องหมาย + ด้านล่างเพื่อ เพิ่ม Record แล้ว

แก้ไข field	pptype_price_policy_type_id	ให้ใส่	1
แก้ไข field	pptype_price_policy_type_name	ให้ใส่	ค่าบริการทั่วไป

กด Update

เลือก pptype Run แก้ไข field pptype_price_policy_type_id ให้ใส่ 1 ให้ครบทุก Record
กด Update

11. ไปที่ Tools เลือก System setting เลือก แพทย์/พยาบาล เลือกบุคคลที่ต้องการแก้ไข **ช่องเลขที่ใบประกอบวิชาชีพ** ให้ใส่ ตัวอักษร+ตัวเลข ให้ได้ 6 หลัก (ต้องไม่เกินและไม่น้อยกว่า จุดนับเป็น 1 หลัก)
หรือ ถ้าไม่มีให้ใส่ -99999 (ผู้ที่ให้การรักษายาบาลทุกคนถ้าเลขที่ใบประกอบวิชาชีพไม่ครบ 6 หลักต้องแก้ไข)
เสร็จแล้ว บันทึก และ ตกลง

การตั้งค่าให้ HOSxPXE PCU ส่งออกประกันสังคม ใน HOSxP PCU V4

12. ให้ไปเปิด **HOSxP PCU V4** ไปที่ Tools เลือก DISP >> รายการเวชภัณฑ์ยา เลือกยาที่ต้องการจะตั้งค่า (แนะนำให้เลือกยาที่ ผู้มีสิทธิประกันสังคมต้องใช้ก่อน เช่น ไม่เลือกยาน้ำสำหรับเด็ก)

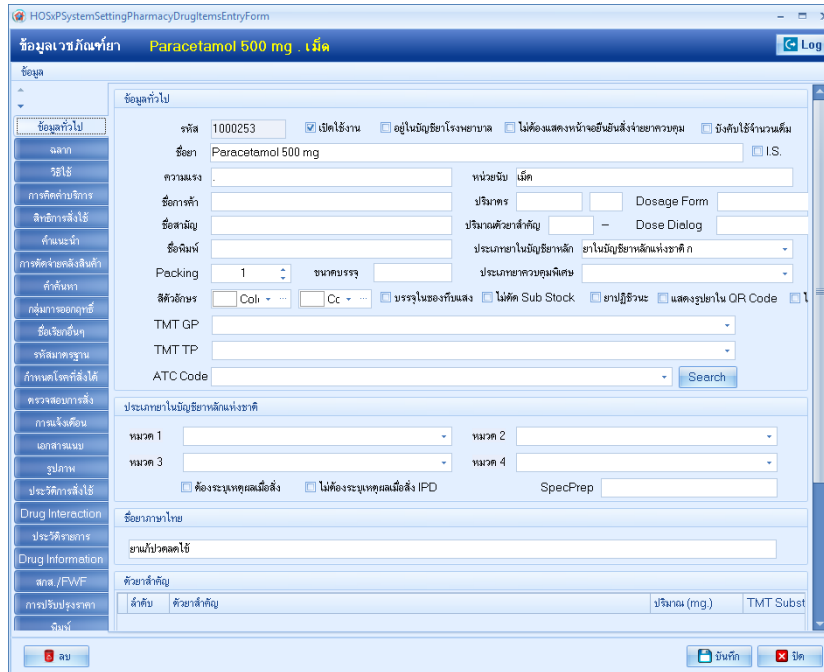

เลือก การคิดค่าบริการ >> หมวดค่ารักษาพยาบาล เลือก ยาในบัญชียาหลักแห่งชาติ

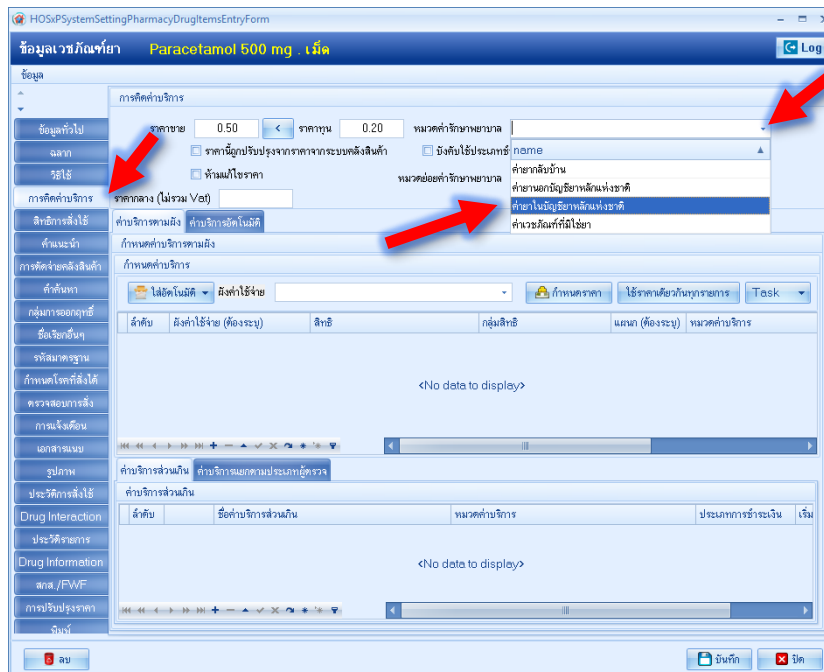

หรือ ใน **HOSxP PCU V3**

Open Table

เลือก drugitems Run แก้ไข field income ให้ใส่ 03 ในยาทุกตัวที่มี

กต Update (03=ค่ายาในบัญชียาหลักแห่งชาติถ้าไม่ใช่ต้องใส่เลขอื่น (สอบถาม Admin))

ข้อมูลเวชภัณฑ์ยา Paracetamol 500 mg เม็ด

ข้อมูล:

Product category:

Claim control type:

Drug code:

PARACAP PARACETAMOL (acetaminophen 500 mg) tablet, 1 tablet

DFS code:

DFS text:

ยูนิตที่จับได้:

ส่งเบิก สกส. OPD ส่งเบิก สกส. IPD

FWF:

FWF Item Code:

State Item Code:

TPU Code List

ปุ่ม:

13. เลือก สกส/FWF

Product Category >> ยาแผนปัจจุบันที่เป็นผลิตภัณฑ์ทางการค้า หรือยาแผนไทยที่ผลิตเป็นเอง
 Claim control type ให้ท่านเลือกเลยว่าเวลาจ่ายยาตัวนี้จะมีเงื่อนไขไหม **ไม่ได้กำหนดเงื่อนไข**
 Drug code ให้กด ค้นหา จะพบหน้าจอ ค้นหารหัส TMT TPU ให้พิมพ์ ชื่อยาที่ต้องการ แล้วกดค้นหา TMT และชื่อยาที่ค้นหาจะปรากฏขึ้น ให้เราเลือก TMT ที่เราต้องการได้เลย (ควรตรงกันกับของ รพ.ของท่าน หรือ รพ.สต.ในอำเภอเดียวกัน TMT ต้องเหมือนกัน) เมื่อเลือกได้แล้วกด ตกลง

ค้นหารหัส TMT TPU

ค้นหา:

ค้นหา

ลำดับ	TPU Code	FSN	Active Ingredient	Strength
6	402956	PARACAP PARACETAMOL (acetaminophen 500 mg) tablet, 1 tablet	acetaminophen	500 mg
7	403093	PARACETAMOL (acetaminophen 120 mg) tablet, 1 tablet	acetaminophen	120 mg
8	403119	PARACETAMOL (คิมมิลค์ เม็คคอส) (acetaminophen 325 mg) tablet, 1 tablet	acetaminophen	325 mg
9	403135	PARACETAMOL (วิไลฟ้าฟ้า) (acetaminophen 325 mg) tablet, 1 tablet	acetaminophen	325 mg
10	403157	PARACETAMOL (ใบไม้ฟ้าฟ้า) (acetaminophen 325 mg) tablet, 1 tablet	acetaminophen	325 mg
11	403174	PARACETAMOL (พลาซ่า) (acetaminophen 325 mg) tablet, 1 tablet	acetaminophen	325 mg
12	403190	PARACETAMOL (ลารา เมม) (acetaminophen 325 mg) tablet, 1 tablet	acetaminophen	325 mg
13	403212	PARACETAMOL (ลารา เมม) (acetaminophen 325 mg) tablet, 1 tablet	acetaminophen	325 mg
14	403231	PARACETAMOL (เมทเมท) (acetaminophen 325 mg) tablet, 1 tablet	acetaminophen	325 mg
15	403254	PARACETAMOL (ซินเมท) (acetaminophen 325 mg) tablet, 1 tablet	acetaminophen	325 mg
16	403277	PARACETAMOL (เม็คคอส) (acetaminophen 325 mg) tablet, 1 tablet	acetaminophen	325 mg
17	403310	PARACETAMOL (acetaminophen 500 mg) capsule, hard, 1 capsule	acetaminophen	500 mg
18	403334	PARACETAMOL (พลาซ่า) (acetaminophen 500 mg) tablet, 1 tablet	acetaminophen	500 mg
19	403352	PARACETAMOL (คิมมิลค์) (acetaminophen 500 mg) tablet, 1 tablet	acetaminophen	500 mg
20	403375	PARACETAMOL (คิมมิลค์-ฟ้าฟ้า) (acetaminophen 500 mg) tablet, 1 tablet	acetaminophen	500 mg
21	403399	PARACETAMOL (คิมมิลค์ เม็คคอส) (acetaminophen 500 mg) tablet, 1 tablet	acetaminophen	500 mg
22	403415	PARACETAMOL (จิวเวลอร์) (acetaminophen 500 mg) tablet, 1 tablet	acetaminophen	500 mg
23	403436	PARACETAMOL (จิวเวลอร์) (acetaminophen 500 mg) tablet, 1 tablet	acetaminophen	500 mg
24	403458	PARACETAMOL (จิวเวลอร์) (acetaminophen 500 mg) tablet, 1 tablet	acetaminophen	500 mg

6 of 142

ปุ่ม:

เมื่อได้หน้าจอนี้แล้ว ให้ท่านไปใส่ เครื่องหมายถูกที่ ช่อง ส่งเบิก สกส OPD เสร็จแล้วกด บันทึก เป็นอันเสร็จการเซตข้อมูลยา 1ตัว ท่านต้องทำการเซตแบบนี้ให้ครบทุกตัวในยาของท่าน ยาแผนไทยที่เป็นผลิตภัณฑ์ทางการค้า หรือ ยาแผนไทยผลิตใช้เอง ไม่ต้องใส่ Drug code ก็ได้

HOSxPSystemSettingPharmacyDrugItemsEntryForm

ข้อมูลเวชภัณฑ์ยา **Paracetamol 500 mg . เม็ด** Log

ข้อมูล

สกล.

Product category **ยานแผนปัจจุบันที่เป็นผลิตภัณฑ์ทางการแพทย์**

Claim control type **ไม่ได้กำหนดเงื่อนไข**

Drug code **402956** ค้นหา

PARACAP PARACETAMOL (acetaminophen 500 mg) tablet, 1 tablet

DFS code DFS text **Paracetamol 500 mg - .**

มูลค่าที่เบิกได้ บาท ส่งเบิก สกล. OPD ส่งเบิก สกล. IPD

FWF

FWF Item Code

State Item Code

TPU Code List

Drug Interaction

ประวัติรายการ

Drug Information

สกล./FWF

การปรับปรุงราคา

ค้นหา

ลบ

บันทึก

ปิด

การส่งออกประกันสังคมใน HOSXP V4

โดยการบันทึกข้อมูลการให้บริการใน HOSXP V 3 ตามปกติ

1. เปิด **HOSXP PCU V3** เข้า One stop service ค้นหาชื่อผู้รับบริการ เลือก ชื่อที่ต้องการแล้ว เลือกตกลง จากนั้น คลิกส่งตรวจ เสร็จแล้วบันทึกข้อมูลตามปกติให้ครบถ้วน
2. ใน กรณีที่ผู้รับบริการมีสิทธิ์ประกันสังคม และต้องการเรียกเก็บเงิน * **ต้องเลือก** สรุปค่าใช้จ่าย

* เฉพาะที่เป็นผู้ป่วย สิทธิ์ประกันสังคมตามโรงพยาบาลคู่สัญญาหลัก ที่เราสามารถเรียกเก็บได้

Patient Information Visit List

ข้อมูลทั่วไปผู้ป่วย
HN 0001361 ชื่อ [] ที่อยู่ 103 หมู่ 2 CID []

การคัดกรอง
มารับบริการวันที่ 15/08/2562 เวลา 13:49:35 ประเภทการมา มาเอง (ห้องบัตร) แผนก อายุการรรม ห้องตรวจ ห้องตรวจโรค
สิทธิการรักษา สิทธิประกันสังคม เลขที่สิทธิ [] ตรวจสอบสิทธิ [DW] NHSO ประเภทเวลา ในเวลา
สถานพยาบาลหลัก โรงพยาบาลพระนครศรีอยุธยา 10660 สถานพยาบาลรอง [] Dtxก่อน/หลัง [] การสูบบุหรี่
น้ำหนัก 65.00 ส่วนสูง 168.00 ความดันโลหิต 120 / 70 อุณหภูมิ 37.00 HR 76 Pulse 76 RR 22 รอบคอ 92
การตรวจร่างกาย BMI: 23.030
Chief complaint 0000000 PE DxHelp Physical Exam pppppp

การวินิจฉัย Medication ทัศนคติ **สรุปค่าใช้จ่าย** ข้อมูลการส่งต่อ การนัดหมาย วันตกกรรม ตัวเผื่อการพิมพ์ ส่งผล Lab Vaccine การคัดกรอง ภาพถ่าย ตรวจยืนยันโรคเชื้อ

ลำดับ	รหัสหมวด	ชื่อการรักษา	ประเภท	จำนวนเงิน
1	03	ค่ายานและสารอาหารทางเส้นเลือด	สิทธิรักษา	80.00
2	12	ค่าบริการทางพยาบาล	สิทธิรักษา	20.00

ออกใบเสร็จรับเงิน

3. คลิกเลือก **ออกใบเสร็จรับเงิน** >> **บันทึกรายการ** >> **ปิด ห้าม บันทึกรายการซ้ำ**

OPDFinancelvoiceForm

ออกใบแจ้งเรียกเก็บเงิน HN : 0011249 ชื่อ น.ส.กิติญาภรณ์ ชัยวุฒิ

สรุปค่าใช้จ่าย

สิทธิการรักษาที่มี สิทธิหลัก

01 : สิทธิประกันสังคม

สิทธิย่อย name

รายการชำระเงินเอง รายการสิทธิรักษา รายการสรุป ข้อมูลการรักษา รายการ DF

ฝั่งรายการ

รหัส	ชื่อค่าใช้จ่าย	ชำระเอง	ส่วนลด	ค้างชำระ	รวมชำระ
<No data to display>					

กำหนดส่วนลดคงเหลือ บาท รวมเงินต้องชำระทั้งสิ้น บาท

เพิ่มที่ไม่เสร็จ เลขที่ไม่เสร็จ 4 ชำระโดยใช้บัตรเครดิต Package พิมพ์ใบแจ้งยอด

เครื่องพิมพ์ Mode View Column Clear FN กำหนดส่วนลด บันทึกรายการ

2 Discount Total

แก้ไขสิทธิหลัก เพิ่มสิทธิย่อย แก้ไขสิทธิย่อย รายการค่าใช้จ่าย Pt. Note ปิดยอดการเงิน ออกใบแจ้งหนี้ ปิด

4. เปิด **HOSxPXE V4** เพื่อส่งออกข้อมูลประกันสังคม

ไปที่ **Tools** ไปที่ **Data Export** >> ส่งออกข้อมูล ประกันสังคม

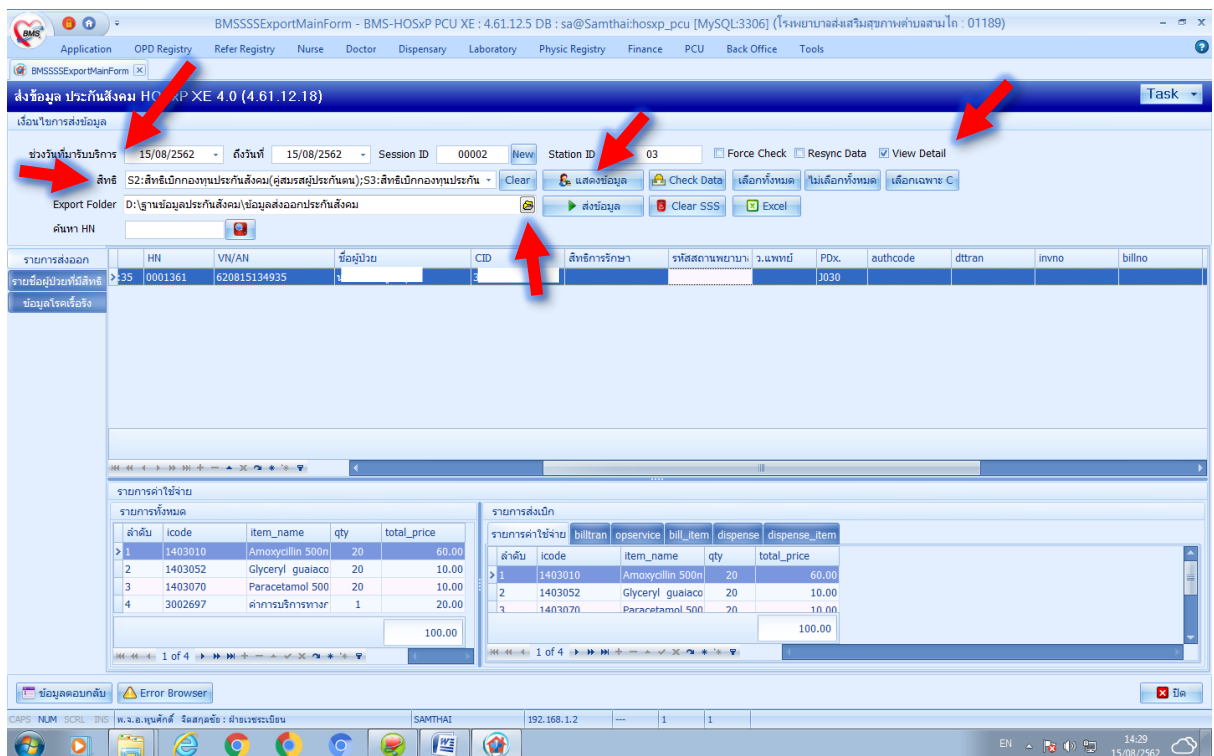
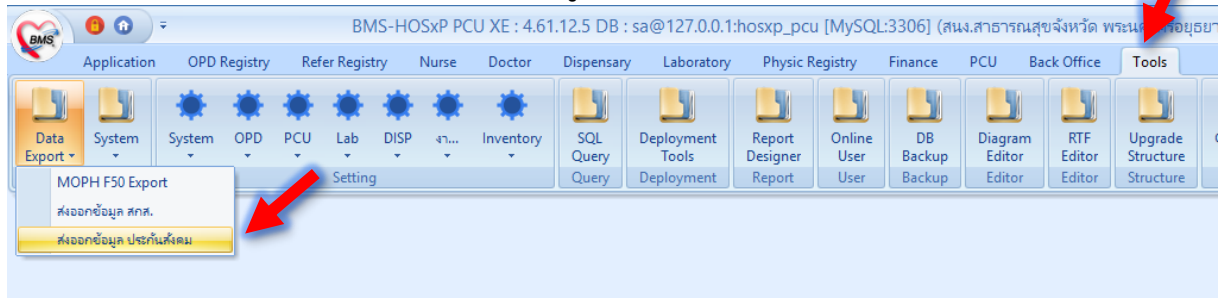

5. ตั้งค่า

ช่วงวันที่มารับบริการ Set ช่วงวันที่จะออกรายงาน

View detail คลิก ในช่อง เพื่อให้ดูรายละเอียด ไม่ชอบเอาออกได้

สิทธิการรักษา เลือก สิทธิ์ประกันสังคม

Session id ให้กำหนดเป็นตัวเลข 4 หลัก (ถ้าเกินจะส่งไม่ได้) หรือ คลิกที่ **New** เพื่อให้โปรแกรมจัดการให้

Station id ให้กำหนดเป็นตัวเลข 2 หลัก (ถ้าเกินจะส่งไม่ได้)

Export Folder ให้กดปุ่ม **Browse** เพื่อเลือก Folder ที่จะเก็บ file ส่งออก

เสร็จแล้วเลือก **แสดงข้อมูล**

ข้อมูลที่แสดง ยังไม่ครบถ้วน (ขาดสิทธิการรักษา,รหัสสถานพยาบาล,เลข ว.แพทย์ และเลข invno)

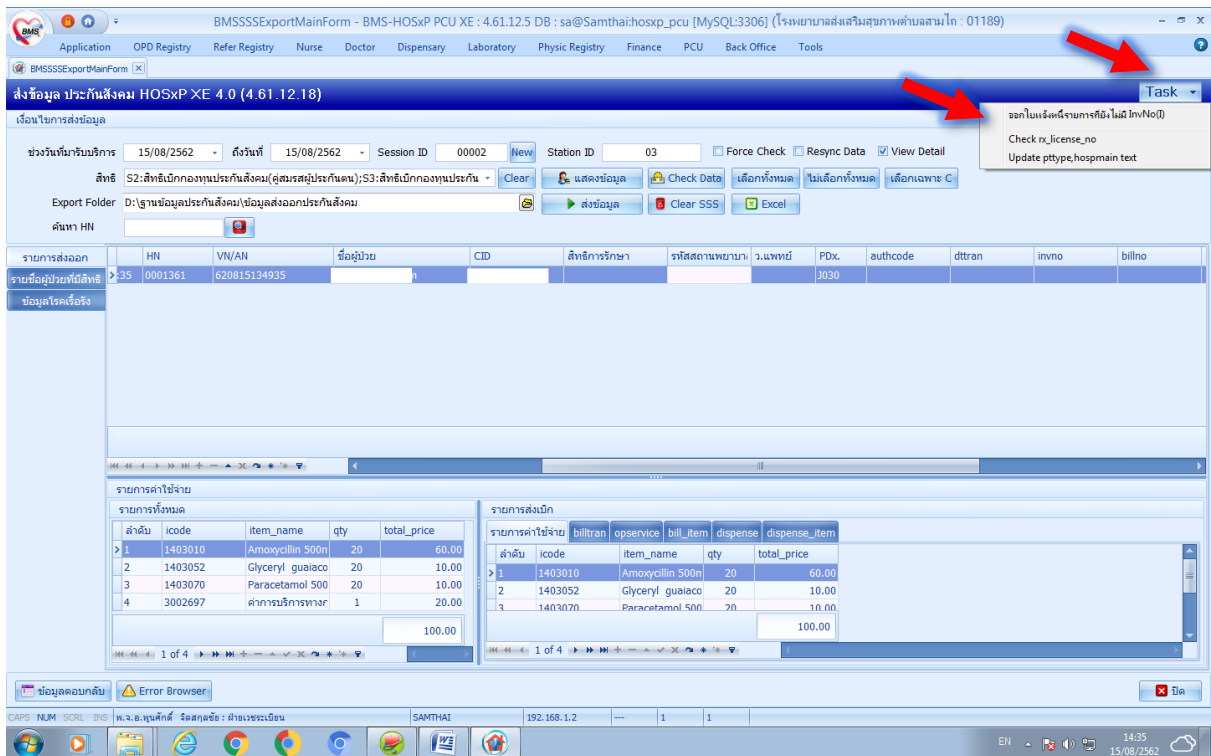

6. ให้ไปที่ TASK คลิกเลือก

Update pptype,hospmain text

Check rx_license_no

เมื่อคลิกเลือกแล้วข้อมูลที่ขาดจะปรากฏขึ้น

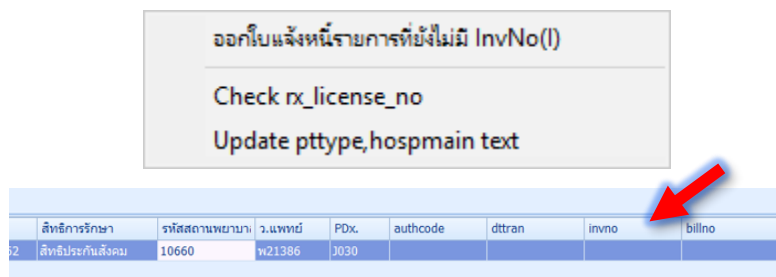

7. ส่วน Invno ที่ยังไม่ออก ให้ไปที่ TASK

เลือก ออกใบแจ้งหนี้รายการที่ยังไม่มี Invno

จะเปิดหน้าจอ โอนรายการลูกหนี้ ให้เราตั้ง ช่วงวันที่ ที่จะให้ออก Invno

ช่องสิทธิ์ เลือกสิทธิ์ประกันสังคม

คลิก โอนค่าใช้จ่ายออกใบแจ้งหนี้ เสร็จแล้วคลิก ปิด

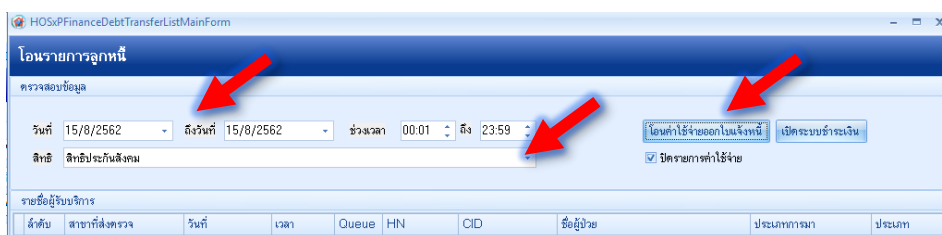

8. คลิก Clear SSS คลิก Check Data และ คลิก แสดงข้อมูล

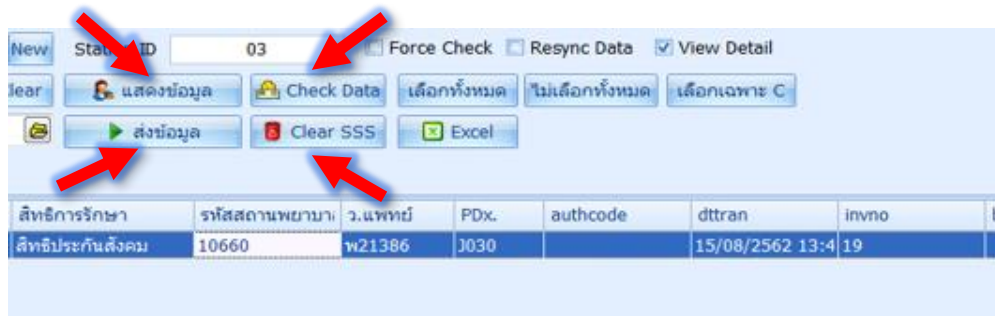

9. คลิก ส่งข้อมูล (เราสามารถเลือก Record ที่ต้องการจะส่งได้ (ค่าเริ่มต้นจะเลือกให้ทั้งหมด))

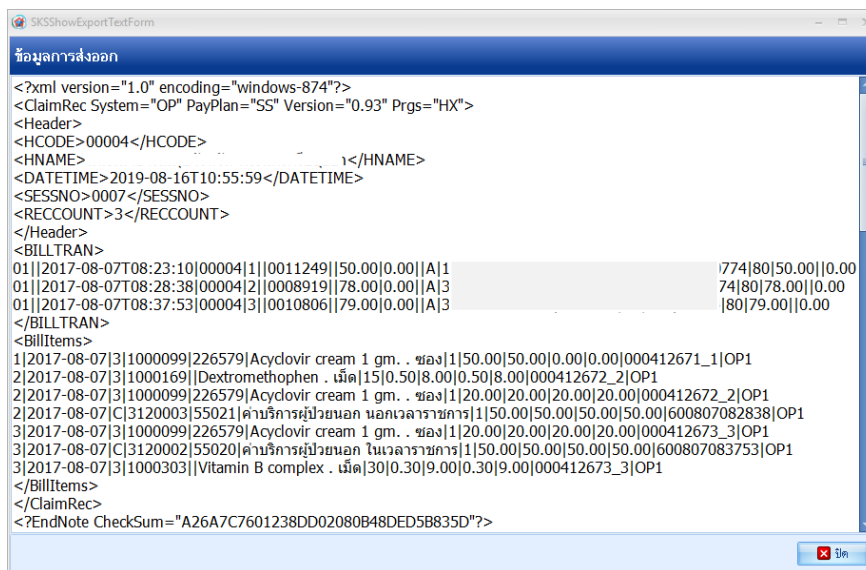

ข้อมูลที่ได้จะอยู่ในรูป Zip file
ที่ต้องส่งผ่าน outlook ให้กับ สกส. ต่อไป



01189_SSOPBIL_0008_03_20190815-150812.zip