

ระบบงานการคัดกรองความเสี่ยงโรคเรื้อรัง (เบาหวานและความดันโลหิตสูง)



สรุป

กลุ่มเป้าหมาย

- ประชากรอายุ 15 ปีขึ้นไป
- อยู่ในเขตรับผิดชอบ

ให้บริการคัดกรองได้ทั้งในสถานพยาบาล และ นอก
สถานพยาบาล

ให้บริการคัดกรองประชากรนอกเขตได้

เก็บข้อมูลกลุ่มเป้าหมายที่ได้รับบริการคัดกรองจากสถานพยาบาลอื่น
ได้

ID	CAPTION	NAME	TYPE	WIDTH	DESCRIPTION	การตรวจสอบ สปสข
1	รหัสสถานบริการ	PCUCODE	C	5	รหัสสถานพยาบาล ตามมาตรฐานสำนักนโยบายและยุทธศาสตร์	✓
2	ทะเบียนบุคคล	PID	C	15	ทะเบียนของบุคคลที่มาขึ้นทะเบียนในสถานบริการนั้นๆ ใช้สำหรับเชื่อมโยงหาตัวบุคคลในแฟ้มอื่น ๆ (สามารถกำหนดได้ตั้งแต่ 1-15 หลัก)(program generate)	
3	ลำดับที่	SEQ	C	16	รหัสการให้บริการที่กำหนดโดยโปรแกรมเรียงลำดับไม่ซ้ำกัน(เท่ากับ 1 visit) กรณีที่ให้บริการต้องมีความสัมพันธ์กับแฟ้ม service กรณีที่ทำการสำรวจหรือบันทึกความครอบคลุมจะต้องไม่มี seq ในแฟ้ม service	
4	วันที่ตรวจ	DATE_EXAM	C	8	วันเดือนปีที่ตรวจ กำหนดเป็น ค.ศ.(YYYYMMDD)	✓
5	บริการใน-นอกสถานบริการ	SERVPLACE	C	1	1 = ในสถานบริการ , 2 = นอกสถานบริการ	✓
6	ประวัติสูบบุหรี่	SMOKE	C	1	1 = ไม่สูบ, 2 = สูบนาน ๆ ครั้ง, 3 = สูบเป็นครั้งคราว, 4 = สูบเป็นประจำ, 9 =ไม่ทราบ	✓
7	ประวัติดื่มเครื่องดื่มแอลกอฮอล์	ALCOHOL	C	1	1 = ไม่ดื่ม, 2 = ดื่มนาน ๆ ครั้ง, 3 = ดื่มเป็นครั้งคราว, 4 = ดื่มเป็นประจำ, 9 = ไม่ทราบ	✓
8	ประวัติเบาหวานในญาติสายตรง	DMFAMILY	C	1	1 = มีประวัติเบาหวานในญาติสายตรง, 2 = ไม่มี, 9 = ไม่ทราบ	✓
9	ประวัติความดันสูงในญาติสายตรง	HTFAMILY	C	1	1 = มีประวัติความดันโลหิตสูงในญาติสายตรง, 2 = ไม่มี, 9 = ไม่ทราบ	✓
10	น้ำหนัก	WEIGHT	C	6	น้ำหนัก (กก.) จุดทศนิยม 2 ตำแหน่ง	✓
11	ส่วนสูง	HEIGHT	C	6	ส่วนสูง (ซม.) จุดทศนิยม 2 ตำแหน่ง	✓
12	เส้นรอบเอว (ซ.ม.)	WAIST_CM	C	3	เส้นรอบเอว (ซม.)	✓
13	ความดันโลหิต ซิสโตลิก ครั้งที่ 1	BPH_1	C	3	ความดันโลหิต ซิสโตลิก การวัดครั้งที่ 1 (มม.ปรอท)	✓
14	ความดันโลหิต ไดแอสโตลิก ครั้งที่ 1	BPL_1	C	3	ความดันโลหิต ไดแอสโตลิก การวัดครั้งที่ 1 (มม.ปรอท)	✓
15	ความดันโลหิต ซิสโตลิก ครั้งที่ 2	BPH_2	C	3	ความดันโลหิต ซิสโตลิก การวัดครั้งที่ 2 (มม.ปรอท)	✓
16	ความดันโลหิต ไดแอสโตลิก ครั้งที่ 2	BPL_2	C	3	ความดันโลหิต ไดแอสโตลิก การวัดครั้งที่ 2 (มม.ปรอท)	✓
17	ระดับน้ำตาลในเลือด	BSLEVEL	C	6	ผลการตรวจน้ำตาลในเลือด (มก./ดล.) จุดทศนิยม 2 หลัก	
18	วิธีการตรวจน้ำตาลในเลือด	BSTEST	C	1	รหัสการตรวจทางห้องปฏิบัติการ 1=ตรวจน้ำตาลในเลือด จากหลอดเลือดดำ หลังอดอาหาร 2=ตรวจน้ำตาลในเลือด จากหลอดเลือดดำ โดยไม่อดอาหาร 3=ตรวจน้ำตาลในเลือด จากเส้นเลือดฝอย หลังอดอาหาร 4=ตรวจน้ำตาลในเลือด จากเส้นเลือดฝอย โดยไม่อดอาหาร	
19	สถานที่รับบริการคัดกรอง	SCRPLACE	C	5	รหัสสถานพยาบาลที่ให้บริการ ตามรหัสมาตรฐาน สนย.	✓
20	วันเดือนปีที่ปรับปรุง	D_UPDATE	C	14	วันที่เพิ่มและปรับปรุงข้อมูล กำหนดรูปแบบเป็น ปีเดือนวันชั่วโมงนาทีวินาที (YYYYMMDDHHMMSS) และเป็นปีคริสต์ศักราช	
21	เลขที่บัตรประชาชน	CID	C	13	เลขประจำตัวประชาชน ตามกรมการปกครองกำหนดเป็นรหัสประจำตัวบุคคล	✓

โครงสร้างฐานข้อมูล 21 แฟ้ม

No	CAPTION	NAME	PK	TYPE	WIDTH	NOT NULL	DESCRIPTION	การตรวจสอบ
1	รหัสสถานบริการ	HOSPCODE	Y	C	5	Y	รหัสสถานพยาบาล ตามมาตรฐานสำนักนโยบายและยุทธศาสตร์	✓
2	ทะเบียนบุคคล	PID	Y	C	15	Y	ทะเบียนของบุคคลที่มาขึ้นทะเบียนในสถานบริการนั้นๆ ใช้สำหรับเชื่อมโยงหาตัวบุคคลในแฟ้มอื่น ๆ (สามารถกำหนดได้ตั้งแต่ 1-15 หลัก)	✓
3	ลำดับที่	SEQ		C	16		ลำดับที่การบริการที่กำหนดโดยโปรแกรมเรียงลำดับไม่ซ้ำกัน มีความหมายเท่ากับ 1 visit	✓
4	วันที่ตรวจ	DATE_SERV	Y	D	8	Y	วันเดือนปีที่ตรวจ กำหนดเป็น ค.ศ.(YYYYMMDD)	✓
5	บริการใน-นอกสถานบริการ	SERVPLACE		C	1	Y	1 = ในสถานบริการ , 2 = นอกสถานบริการ	✓
6	ประวัติสูบบุหรี่	SMOKE		C	1	Y	1 = ไม่สูบ, 2 = สูบนานๆ ครั้ง, 3 = สูบเป็นครั้งคราว, 4 = สูบเป็นประจำ, 9 = ไม่ทราบ	✓
7	ประวัติดื่มเครื่องดื่มแอลกอฮอล์	ALCOHOL		C	1	Y	1 = ไม่ดื่ม, 2 = ดื่มนานๆ ครั้ง, 3 = ดื่มเป็นครั้งคราว, 4 = ดื่มเป็นประจำ, 9 = ไม่ทราบ	✓
8	ประวัติเบาหวานในญาติสายตรง	DMFAMILY		C	1	Y	1 = มีประวัติเบาหวานในญาติสายตรง, 2 = ไม่มี, 9 = ไม่ทราบ	✓
9	ประวัติความดันสูงในญาติสายตรง	HTFAMILY		C	1	Y	1 = มีประวัติความดันโลหิตสูงในญาติสายตรง, 2 = ไม่มี, 9 = ไม่ทราบ	✓
10	น้ำหนัก	WEIGHT		N	5	Y	น้ำหนัก (กก.) จุดทศนิยม 1 ตำแหน่ง	✓
11	ส่วนสูง	HEIGHT		N	3	Y	ส่วนสูง (ซม.)	✓
12	เส้นรอบเอว (ซ.ม.)	WAIST_CM		N	3	Y	เส้นรอบเอว (ซม.)	✓
13	ความดันโลหิต ซิสโตลิก ครั้งที่ 1	SBP_1		N	3	Y	ความดันโลหิต ซิสโตลิก การวัดครั้งที่ 1 (มม.ปรอท)	✓
14	ความดันโลหิต ไดแอสโตลิก ครั้งที่ 1	DBP_1		N	3	Y	ความดันโลหิต ไดแอสโตลิก การวัดครั้งที่ 1 (มม.ปรอท)	✓
15	ความดันโลหิต ซิสโตลิก ครั้งที่ 2	SBP_2		N	3	Y	ความดันโลหิต ซิสโตลิก การวัดครั้งที่ 2 (มม.ปรอท)	✓
16	ความดันโลหิต ไดแอสโตลิก ครั้งที่ 2	DBP_2		N	3	Y	ความดันโลหิต ไดแอสโตลิก การวัดครั้งที่ 2 (มม.ปรอท)	✓
17	ระดับน้ำตาลในเลือด	BSLEVEL		N	6		ผลการตรวจน้ำตาลในเลือด (มก./ดล.) จุดทศนิยม 2 หลัก	✓
18	วิธีการตรวจน้ำตาลในเลือด	BSTEST		C	1		รหัสการตรวจทางห้องปฏิบัติการ 1=ตรวจน้ำตาลในเลือด จากหลอดเลือดดำ หลังอดอาหาร 2=ตรวจน้ำตาลในเลือด จากหลอดเลือดดำ โดยไม่อดอาหาร 3=ตรวจน้ำตาลในเลือด จากเส้นเลือดฝอย หลังอดอาหาร 4=ตรวจน้ำตาลในเลือด จากเส้นเลือดฝอย โดยไม่อดอาหาร	✓
19	สถานที่รับบริการคัดกรอง	SCREENPLACE		C	5		รหัสสถานพยาบาลที่ให้บริการ ตามรหัสมาตรฐาน สนย.	✓
20	เลขที่ผู้ให้บริการ	PROVIDER		C	15		เลขที่ผู้ให้บริการ ออกโดยโปรแกรม ไม่ซ้ำกันในสถานพยาบาลเดียวกัน	✓
21	วันเดือนปีที่ปรับปรุง	D_UPDATE		DT	14	Y	วันที่เพิ่มและปรับปรุงข้อมูล กำหนดรูปแบบเป็น ปีเดือนวันชั่วโมงนาทีวินาที (YYYYMMDDHHMMSS) และเป็นปีคริสต์ศักราช	✓

โครงสร้างฐานข้อมูล 43 แฟ้ม

ตัวชี้วัดการปฏิบัติงาน

ผลการดำเนินงานตามตัวชี้วัด สปสช. (QOF)

- ร้อยละประชาชนอายุตั้งแต่ 35 ปีขึ้นไปได้รับการคัดกรองความดันโลหิต
- ร้อยละประชาชนอายุตั้งแต่ 35 ปีขึ้นไปได้รับการคัดกรองเบาหวาน

ผลการดำเนินงานตามตัวชี้วัด นพ.สสจ.

- ร้อยละประชาชนอายุตั้งแต่ 15 ปีขึ้นไปได้รับการคัดกรองความดันโลหิต
- ร้อยละประชาชนอายุตั้งแต่ 15 ปีขึ้นไปได้รับการคัดกรองเบาหวาน

ค้นหากลุ่มเป้าหมายประชากรในเขตรับผิดชอบอายุ 15 ปีขึ้นไป



คัดกรองกลุ่มเสี่ยงโรคเรื้อรัง

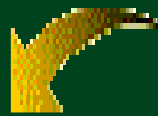

เกณฑ์การประเมินกลุ่มเสี่ยงความดันโลหิตสูง

ประชาชนอายุ ≥ 15 ปี

คัดกรองความเสี่ยงด้วยวาจา

ค่า BP $< 120/80$

ค่า BP $\geq 120-139$ และ/หรือ $80-89$

ค่า BP ≥ 140 และ/หรือ 90

ปัจจัยเสี่ยง *
 ≥ 1 ข้อ

No

Yes

กลุ่มปกติ

กลุ่มปกติ
(มีปัจจัยเสี่ยง)

กลุ่มเสี่ยงสูง

กลุ่มสงสัยรายใหม่

ปัจจัยเสี่ยง HT

1. ประวัติ พ่อ-แม่ หรือ พี่น้อง เป็น HT
2. ไขมันในเลือดผิดปกติ
3. BMI \geq 23 หรือ
เส้นรอบเอว \geq 90 ซม. (สำหรับผู้ชาย)
เส้นรอบเอว \geq 80 ซม. (สำหรับผู้หญิง)
4. สูบบุหรี่ มากกว่า 1 มวนต่อวัน หรือ 20 pack ต่อปี
5. ไม่ออกกำลังกาย หรือ ออกกำลังกายน้อยกว่า 3 ครั้งต่อสัปดาห์

เกณฑ์การประเมินกลุ่มเสี่ยงเบาหวาน

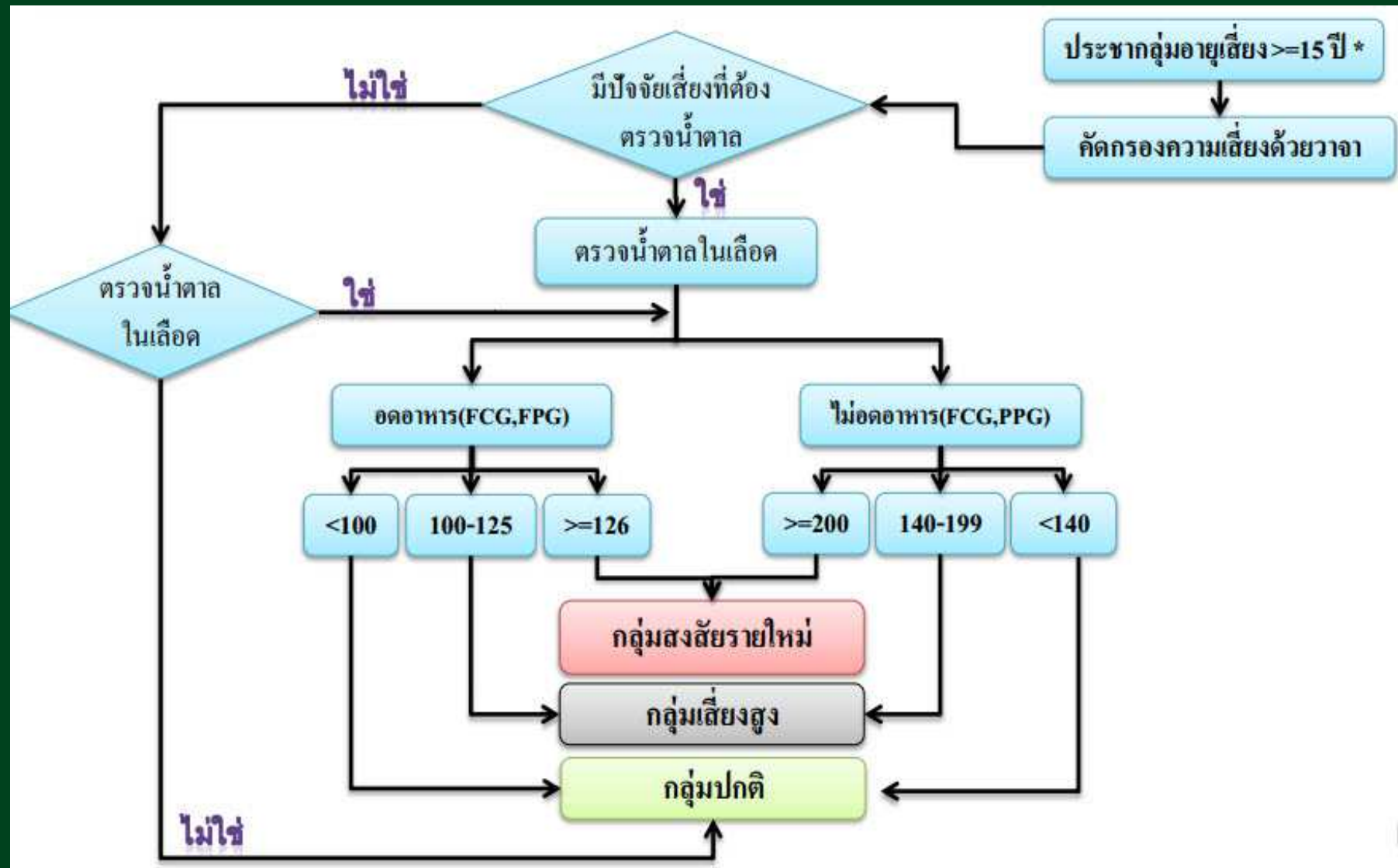

ปัจจัยเสี่ยง DM

อายุ 15-34 ปี ต้องมีปัจจัยเสี่ยง 3 ใน 4 ข้อ ถึงตรวจน้ำตาล ***

อายุ 35 ปี ขึ้นไป มีปัจจัยเสี่ยง 1 ข้อ จาก 7 ข้อ ต้องตรวจน้ำตาล ***

รายละเอียด**	อายุ 15-34 ปี	อายุ 35 ปีขึ้นไป
1. มีภาวะน้ำหนักเกินและอ้วน (รอบเอว ≥ 90 ซม. ในผู้ชาย หรือ ≥ 80 ซม. ในผู้หญิง และ/หรือ ดัชนีมวลกาย ≥ 25 กก./ม.2)	✓	✓
2. มีประวัติ พ่อ แม่ พี่ น้อง เป็นโรคเบาหวาน	✓	✓
3. มีความดันโลหิตสูง (BP $\geq 140/90$ มม.ปรอท) หรือมีประวัติ เป็นโรคความดันโลหิตสูง หรือรับประทานยาควบคุมความดันโลหิตสูง	✓	✓
4. มีรอยพับรอบคอหรือใต้รักแร้ดำ	✓	-
5. ประวัติไขมันในเลือดผิดปกติ (ไตรกลีเซอไรด์ ≥ 250 มก./ดล และ/หรือ เอส ดี แอล คอลเลสเตอรอล < 35 มก./ดล.)		✓
6. ประวัติมีน้ำตาลในเลือดสูง (ระดับน้ำตาลในเลือดหลังอดอาหาร (FPG) = 100-125 มก./ดล. หรือระดับน้ำตาลในเลือดหลังดื่มน้ำตาลกลูโคส (OGTT) = 140-199 มก./ดล.)		✓
7. ประวัติเป็นเบาหวานขณะตั้งครรภ์หรือเคยคลอดบุตร ที่มีน้ำหนักแรกคลอดมากกว่า 4 กิโลกรัม		✓

หมายเหตุ: หัวข้อปัจจัยเสี่ยงนี้อ้างอิงจากเอกสารของ สำนักงานบริหารยุทธศาสตร์สุขภาพวิถีไทย กระทรวงสาธารณสุข

การจำหน่ายคนตายออกจากบัญชี

วันพฤหัสบดีที่ 5 มิถุนายน 2557 [หน้าหลัก](#) [เว็บเมล](#) [กระดานข่าว](#) [ดาวน์โหลด](#) [สถิติการใช้งาน](#) [แนะนำติชม](#)

ระบบสมาชิก
User Name :
Password :

ลืมรหัสผ่าน? / สมัครสมาชิก!!!

ปฏิบัติงานสาธารณสุข 57

กลุ่มงานภายในสำนักงาน
:: กลุ่มงานบริหารทั่วไป
- งานธุรการ
- งานการเงิน
- งานพัสดุ
- งานประชาสัมพันธ์
:: กลุ่มงานพัฒนายุทธศาสตร์สาธารณสุข

ดาวน์โหลด

[โปรแกรมพื้นฐาน](#) [โปรแกรมสาธารณสุข](#) [แบบฟอร์มต่างๆ](#) [โปรแกรมPCU](#) [โปรแกรม รพ.](#) [แหล่งดาวน์โหลดอื่น](#) [เอกสารประกอบคำบรรยาย](#)

- ▶ KPI 57
- ▶ ปฏิทินการบันทึกข้อมูล 57
- ▶ คู่มืออบรม Sql Query 12-13 ก.พ. 57
- ▶ Template QOF สปสช.
- ▶ จำหน่ายคนตายออกจากบัญชีต่างๆ
- ▶ NCD **UPDATE!** 18/12/2556
- ▶ รหัสสิทธิ์ อปท.
- ▶ ยุทธศาสตร์ ตัวชี้วัด และแนวทางการจัดเก็บข้อมูลกระทรวงสาธารณสุข ประจำปีงบประมาณ พ.ศ.2557
- ▶ โปรแกรมตรวจสอบข้อมูล OP/PP NHSO V1.4 **UPDATE!** 28/09/2556
- ▶ แนวทาง OP/PP ปี 2557 สปสช
- ▶ งานแพทย์แผนไทย
- ▶ ตัวชี้วัดการดำเนินงานพัฒนาสุขภาพ ตามคำรับรองการปฏิบัติราชการ สธ. ประจำปีงบประมาณ 2556
- ▶ รหัสสถานพยาบาลในงานระบาดวิทยา 506
- ▶ Link โปรแกรม EasyReport
- ▶ 43 แฟ้ม **UPDATE!** 22/4/2556
- ▶ ระบบบันทึกข้อมูลผู้ป่วยกลุ่มที่ต้องดูแลพิเศษ Home Health Care (HHC)
- ▶ การ Upgrade Structure และการ ส่งออก 43 แฟ้มเข้า HDC (Health data center) **UPDATE!** 20/02/2556
- ▶ โปรแกรม+คู่มือและวิธีการตรวจสอบคนตายในฐานข้อมูล(คุณสลิ แสนสุข สสอ.วังน้อย) **UPDATE!** 25/12/2555
- ▶ คู่มือพัฒนาโปรแกรมในระบบเชื่อมโยงสารสนเทศสาธารณสุข
- ▶ Pending 2556

ข้อมูลบุคคล

ด. หันตะเกา อ. วังน้อย จ. พระนครศรีอยุธยา

นำข้อมูลมาจาก patient

แก้ไขบ้าน

ย้ายบ้าน

คำนำหน้า	นาย	ชื่อ		นามสกุล		อายุ	66
เลขที่บัตรประจำตัวประชาชน		S	G	วันเกิด	31	หมู่เลือด	ไม่ทราบหมู่เลือด
เพศ	ชาย	สถานภาพสมรส	คู่	การศึกษา	มัธยมศึกษาตอนต้น		
สัญชาติ	ไทย	เชื้อชาติ	ไทย	ศาสนา	พุทธ	อาชีพ	ชาวนาปลูกข้าว
<input checked="" type="checkbox"/> มีทะเบียนบ้าน	มีชื่อในทะเบียนบ้าน และอยู่อาศัยจริง		ครอบครัวที่	1	ตำแหน่ง	เจ้าบ้าน	
บิดา	เชื้อ	ต้น	มารดา	จัน	ต้น	คู่สมรส	ต้น
CID							
สิทธิการรักษา	สิทธิผู้สูงอายุ (อายุเกิน 60 ปี)	NHSO	วันเริ่มใช้	28/7/2551	<input checked="" type="checkbox"/> Patient Link		
เลขที่สิทธิ			วันหมดอายุ	1/1/2533	HN		
สถานพยาบาลหลัก	10777:โรงพยาบาลชุมชน โรงพยาบาลวัง	สถานพยาบาลรอง	01300:โรงพยาบาลส่งเสริมสุขภาพตำบล ๑	ชนิดบุคคล			
สถานะปัจจุบัน	เสียชีวิต	วันที่ย้ายเข้า	20/1/2549	วันที่จำหน่าย	12/4/2557	<input checked="" type="checkbox"/> เสียชีวิต	DW EMR
โทรศัพท์ บ้าน		มือถือ		เบอร์โทรศัพท์ ที่ทำงาน		ที่ทำงาน	

เก็บรูป

รูป Fingerprint

ข้อมูลการเสียชีวิต

Person ID ชื่อ เพศ อายุ แรกเกิด
CID วันที่เสียชีวิต เวลาเสียชีวิต ไม่ทราบรายละเอียดการเสียชีวิต
สาเหตุการเสียชีวิต อาชีพ สัญชาติ สถานภาพสมรส

สาเหตุการตาย (a) ... วันที่เริ่มเป็น
Bacterial pneumonia, not elsewhere classified

ชื่อบิดา สัญชาติ
ชื่อมารดา สัญชาติ

สาเหตุการตาย (b) ... วันที่เริ่มเป็น

สาเหตุอื่นที่เกี่ยวข้อง

สาเหตุการตาย (c) ... วันที่เริ่มเป็น

ผู้ป่วยตั้งครรภ์ อายุครรภ์ สัปดาห์

สาเหตุการตาย (d) ... วันที่เริ่มเป็น

AN

สถานที่เสียชีวิต แหล่งข้อมูล

รหัสหน่วยงานที่เสียชีวิต

ลบข้อมูลการเสียชีวิต

บันทึก

ปิด

ระบบงานบัญชี 1 (กลุ่มประชากรทุกกลุ่มอายุ)

ค้นหา/แก้ไข

ทะเบียนผู้เสียชีวิต

เลือกพื้นที่

หมู่ที่	ชื่อหมู่บ้าน	ตำบล
0	นอกเขต(ใช้บันทึกคนนอกเขต)	หันตะเภา
1	วัดวงษ์สวรรค์	หันตะเภา
2	คลองยี่สิบเจ็ด	หันตะเภา
▶ 3	ลำแดง	หันตะเภา
4	หนองกระตี่	หันตะเภา
5	คลองหก	หันตะเภา

แยกตามทะเบียนบ้าน

บุคคลทั้งหมด

GoogleMap

ทะเบียนโรคเรื้อรัง

ค้นหากลุ่มเป้าหมาย

Tools

Drag a column header here to group by that column

ลำดับ	Conflict	HN	หมู่ที่	บ้านเลขที่	คำนำหน้า	ชื่อ	นามสกุล
▶ 1		0007379	3	73	ต.ช.	จิรเมธ	พรหมชาติ
2		0006998	3	30/6	น.ส.	มาลัย	เกิดทรัพย์
3		0006822	3	13/1	ต.ญ.	นริรัตน์	จันทร์กระจ่าง
4		0006821	3	13/1	นาย	บุญยืน	แพรคำ
5		0010649	3	57/8	น.ต.	เสน่ห์	เลื่อนสุวรรณ
6		0007399	3	73/2	นาย	มังกร	ราชวงษ์
7		0006997	3	30/7	ต.ช.	นนทวัฒน์	เกิดทรัพย์
8		0009282	3	73	นาย	ปัญญา	คงสมแสง
9		0009283	3	73/1	น.ส.	วิชญา	เข็มนาค
10		0009345	3	73	ต.ช.	นิรัตติศัย	คงสมแสง
11		0011354	3	6	น.ส.	เสาวลักษณ์	เฟื่องวงษ์
12		0011329	3	6	ต.ช.	พิชิต	อยู่สบาย
13		0012069	3	57/9	พระ	ม้วน	พลิบพลา
14		0007383	3	73	นาย	รุ่งนรินทร์	พรหมชาติ
15		0007384	3	73	นาย	เจษฎา	พรหมชาติ
16		0011173	3	57/8	นาย	จิรโชติ	กรอบมูข

ทะเบียนผู้เสียชีวิต

ทะเบียนผู้เสียชีวิต

แสดงข้อมูลช่วงวันที่ 1/1/2557 ถึงวันที่ 5/6/2557

Print

Edit

เพิ่มรายการ

Drag a column header here to group by that column

ลำดับ	Person ID	ชื่อผู้ป่วย	วันเกิด
▶ 1		นางสาว น. น.	2/1/2533
2	107	นาง น.	2/1/2530
3	07	นาง น. น.	2/1/2533
4	000	นาง น.	2/1/2533
5	0005	นางสาว น. น.	2/1/2533
6	1000	นาง น.	2/1/2533
7	21000	นาง น. น.	2/1/2533
8	000	นาง น.	

Navigation icons: Home, Back, Forward, Stop, Refresh, Print, etc.

Discharge person

เมนูการใช้งานระบบงานคัดกรองความเสี่ยงโรคเรื้อรัง

□ สำหรับโรงพยาบาล (HOSxP)

งานเชิงรุก(1-8) >> งานสำรวจข้อมูล/คัดกรอง >> รายงานกลุ่มเสี่ยงที่ต้องคัดกรองโรคเบาหวานและความดัน (อายุ 15 ปีขึ้นไปในเขตรับผิดชอบ)

□ สำหรับโรงพยาบาลส่งเสริมสุขภาพตำบล (HOSxP PCU)

ระบบงานสำรวจข้อมูล >> ระบบคัดกรองกลุ่มเสี่ยงโรคเรื้อรัง (DM/HT/Stroke/Obesity)

ระบบคัดกรองกลุ่มเสี่ยงโรคเรื้อรัง (DM/HT/Stroke/Obesity) ประชาชนใน ขดรับผิดชอบ 15 ปีขึ้นไป

เลือกปีงบประมาณ

ผลการคัดกรองปีงบประมาณ

2557

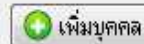
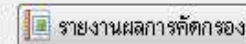
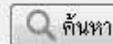
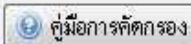
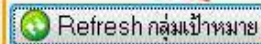
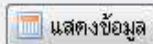

แสดงเฉพาะผู้ที่ Active

คลิก..ทุกครั้งที่ทำงานหน้าจอนี้.....

Drag a column header here to group by that column

ลำดับ	Active	หมู่บ้าน	บ้านเลขที่	ชื่อบุคคล	อายุ (ปี)	ประเภทการอยู่อาศัย	ผลคัดกรองเบาหวาน	ผลคัดกรองความดัน
▶ 1	<input checked="" type="checkbox"/>	วัดวงษ์สวรรค์ หมู่ 1	0	นายทองใบ เรืองยุบล	63	มีชื่อในทะเบียนบ้าน แ	ปกติ	กลุ่มปกติ (มีปัจจัยเสี่ยง)
2	<input checked="" type="checkbox"/>	วัดวงษ์สวรรค์ หมู่ 1	0	นางอุทัยวรรณ คงมัน	57	ไม่มีชื่อในทะเบียนบ้าน	ปกติ	กลุ่มปกติ (มีปัจจัยเสี่ยง)
3	<input checked="" type="checkbox"/>	วัดวงษ์สวรรค์ หมู่ 1	0	นายประพันธ์ วิเศษนกรไกร	34	มีชื่อในทะเบียนบ้าน แ		
4	<input checked="" type="checkbox"/>	วัดวงษ์สวรรค์ หมู่ 1	0	น.ส. นาดตยา ทริย์อนันต์	26	มีชื่อในทะเบียนบ้าน แ		
5	<input checked="" type="checkbox"/>	วัดวงษ์สวรรค์ หมู่ 1	0	นายมนูญ ทริย์อนันต์	53	ไม่มีชื่อในทะเบียนบ้าน	ปกติ	กลุ่มปกติ (มีปัจจัยเสี่ยง)
6	<input checked="" type="checkbox"/>	วัดวงษ์สวรรค์ หมู่ 1	0	นายวิรัตน์ ผ่องศรี	65	มีชื่อในทะเบียนบ้าน แ	ปกติ	กลุ่มปกติ (มีปัจจัยเสี่ยง)
7	<input checked="" type="checkbox"/>	วัดวงษ์สวรรค์ หมู่ 1	0	นายระตะพงษ์ สุขสำราญ	37	มีชื่อในทะเบียนบ้าน แ		
8	<input checked="" type="checkbox"/>	วัดวงษ์สวรรค์ หมู่ 1	0	นายอำนาจ เพ็ชรนิล	44	มีชื่อในทะเบียนบ้าน แ	ปกติ	กลุ่มปกติ (ไม่พบความเสี่ยง)
9	<input checked="" type="checkbox"/>	วัดวงษ์สวรรค์ หมู่ 1	0	นายสายชล อินบัว	19	มีชื่อในทะเบียนบ้าน แ		
10	<input checked="" type="checkbox"/>	วัดวงษ์สวรรค์ หมู่ 1	0	น.ส.เทียนทอง กุหลาบขาว	43	มีชื่อในทะเบียนบ้าน แ	ปกติ	กลุ่มปกติ (ไม่พบความเสี่ยง)
11	<input checked="" type="checkbox"/>	วัดวงษ์สวรรค์ หมู่ 1	0	นายถวิล กุหลาบขาว	54	มีชื่อในทะเบียนบ้าน แ		
12	<input checked="" type="checkbox"/>	วัดวงษ์สวรรค์ หมู่ 1	0	น.ส.ศิรินธร ถนอมพวก	27	มีชื่อในทะเบียนบ้าน แ		
13	<input checked="" type="checkbox"/>	วัดวงษ์สวรรค์ หมู่ 1	0	นายพรชัย ถนอมพวก	18	มีชื่อในทะเบียนบ้าน แ		
14	<input checked="" type="checkbox"/>	วัดวงษ์สวรรค์ หมู่ 1	0	น.ส. ทวี คีตระเมียบ	74	มีชื่อในทะเบียนบ้าน แ	ปกติ	กลุ่มปกติ (มีปัจจัยเสี่ยง)

ข้อมูลสรุปผลการคัดกรองผู้ป่วย ปีงบประมาณ 2557

ลบรายการ

ข้อมูลบุคคล

คำนำหน้า ชื่อ นามสกุล อายุ 25
 เลขที่บัตรประจำตัวประชาชน วันเกิด 1/5/2532 หมู่เลือด ไม่ทราบ
 เพศ หญิง สถานภาพสมรส การศึกษา มัธยมศึกษาตอนต้น
 สัญชาติ ไทย เชื้อชาติ ไทย ศาสนา พุทธ อาชีพ รับจ้าง
 สิทธิการรักษา สิทธิประกันสุขภาพ (12-59 ปี) วันเริ่มใช้ 28/4/2555 Patient Link
 เลขที่สิทธิ R89140017408680 วันหมดอายุ 30/4/2592
 สถานะปัจจุบัน ยังอาศัยอยู่ วันที่ย้ายเข้า 15/5/2532 วันที่จำหน่าย HN 0005359
 ที่อยู่ บ้านเลขที่ 10 หมู่ที่ 1 ถนน 0 ตำบล ต.หันตะเภา อ.วังน้อย จ.พระนครศรีอยุธยา โทรศัพท์

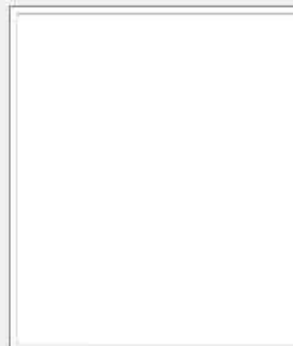

รูป

สถานะปัจจุบันของผู้ป่วย

ผลประเมินเบาหวาน ผลประเมิน Stroke ผลประเมินอัมพฤกษ์
 ผลประเมินความดัน ผลประเมิน Obesity
 ส่งต่อขึ้นทะเบียนโรคเรื้อรัง Online การดำเนินงาน

ประวัติการคัดกรอง

ลำดับ	วันที่	เวลา	อายุ (ปี)	DM Score	DM Risk	ส่วนสูง	น้ำหนัก	รอบเอว	BMI	FCG (อดอาหาร)	FCG (ไม่อดอาหาร)	FPG	PPG	ความดันโลหิต (s)
-------	--------	------	-----------	----------	---------	---------	---------	--------	-----	---------------	------------------	-----	-----	------------------

<No data to display>



Active person

บันทึกคัดกรองความเสี่ยงโรคเบาหวานและความดัน

การคัดกรอง

วันที่ 26/4/2555 เวลา 13:13 น้ำหนัก 50.00 Kgs ส่วนสูง 160.00 Cm. รอบเอว 70.00 Cm. BMI 19.53

คัดกรองที่หน่วยให้บริการ

ผู้ทำการคัดกรอง เจ้าหน้าที่BMS

คัดกรองที่ 14479:รพ.สต. บางกะปิ

การสัมภาษณ์ ระดับน้ำตาลในเลือด การวัดความดัน อาการแทรกซ้อน

- ข้อมูลครอบครัว
- ประวัติการเจ็บป่วย
- การสูบบุหรี่
- การดื่มแอลกอฮอล์
- การออกกำลังกาย
- การรับประทานอาหาร

แสดงผลจากปีที่แล้ว

บิดาหรือมารดาของท่านมีประวัติการเจ็บป่วยด้วย

เบาหวาน (DM) ความดันโลหิตสูง (HT) โรคนิ่ว (Gout) ไตวายเรื้อรัง (CRF) กล้ามเนื้อหัวใจตาย (MI)

เส้นเลือดสมอง (Stroke) ถุงลมโป่งพอง (COPD) ไม่ทราบ อื่นๆ

พี่น้อง (สายตรง) ของท่านมีประวัติการเจ็บป่วยด้วย

เบาหวาน (DM) ความดันโลหิตสูง (HT) โรคนิ่ว (Gout) ไตวายเรื้อรัง (CRF) กล้ามเนื้อหัวใจตาย (MI)

เส้นเลือดสมอง (Stroke) ถุงลมโป่งพอง (COPD) ไม่ทราบ อื่นๆ

บันทึกคัดกรองความเสี่ยงโรคเบาหวานและความดัน

การคัดกรอง

วันที่ 2/6/2557 เวลา 11:04 น้ำหนัก 56.00 Kgs ส่วนสูง 165.00 Cm. รอบเอว 76.00 Cm. BMI 20.57

คัดกรองที่หน่วยให้บริการ ผู้ทำการคัดกรอง นายสลิ แสนสุข คัดกรองที่ 01300:โรงพยาบาลส่งเสริมสุขภาพที่



การสัมภาษณ์



ระดับน้ำตาลในเลือด



การวัดความดัน



สูบบุหรี่หรือไม่



ข้อมูลครอบครัว



ประวัติการเจ็บป่วย



การสูบบุหรี่



การดื่มแอลกอฮอล์



การออกกำลังกาย



การรับประทานอาหาร

ลอกผลจากปีที่แล้ว

บิดาหรือมารดาของท่านมีประวัติการเจ็บป่วยด้วย

- เบาหวาน (DM) ความดันโลหิตสูง (HT) โรคเกาต์ (Gout) ไตวายเรื้อรัง (CRF) กล้ามเนื้อหัวใจตาย (MI)
 เส้นเลือดสมอง (Stroke) ถุงลมโป่งพอง (COPD) ไม่ทราบ

พี่น้อง (สายตรง) ของท่านมีประวัติการเจ็บป่วยด้วย

- เบาหวาน (DM) ความดันโลหิตสูง (HT) โรคเกาต์ (Gout) ไตวายเรื้อรัง (CRF) กล้ามเนื้อหัวใจตาย (MI)
 เส้นเลือดสมอง (Stroke) ถุงลมโป่งพอง (COPD) ไม่ทราบ

บันทึกคัดกรองความเสี่ยงโรคเบาหวานและความดัน

การคัดกรอง

วันที่ 2/6/2557 เวลา 10:18 น้ำหนัก Kgs ส่วนสูง Cm. รอบเอว Cm. BMI
 คัดกรองที่หน่วยให้บริการ ผู้ทำการคัดกรอง นายสลิ แสนสุข คัดกรองที่ 01300:โรงพยาบาลส่งเสริมสุขภาพตำบล

การสัมภาษณ์

ระดับน้ำตาลในเลือด

การวัดความดัน

อาการแทรกซ้อน

Fasting Capillary Blood Glucose (FCG)

ลำดับ	วันที่ / เวลา	ผล	อดน้ำ/อาหาร 8 ชั่วโมง
* 1		0	<input type="checkbox"/>

ตรวจน้ำตาลในเลือด จากเส้นเลือดฝอย



Fasting Plasma Glucose (FPG)

ลำดับ	วันที่ / เวลา	ผล
-------	---------------	----

ตรวจน้ำตาลในเลือด จากหลอดเลือดดำ หลังอดอาหาร

<No data to display>



Post prandial blood sugar

PPG mg% ตรวจหลังรับประทานอาหาร 0 ชั่วโมง

ตรวจน้ำตาลในเลือด จากหลอดเลือดดำ โดยไม่อดอาหาร

บันทึกคัดกรองความเสี่ยงโรคเบาหวานและความดัน

การคัดกรอง

วันที่ 2/6/2557 เวลา 11:04 น้ำหนัก 56.00 Kgs ส่วนสูง 165.00 Cm. รอบเอว 76.00 Cm. BMI 20.57

คัดกรองที่หน่วยให้บริการ ผู้ทำการคัดกรอง นายสนธิ แสนสุข คัดกรองที่ 01300:โรงพยาบาลส่งเสริมสุขภาพตำบล



การสัมภาษณ์



ระดับน้ำตาลในเลือด



การวัดความดัน



อาการแทรกซ้อน

ลำดับ	bps	bpd
1	101	71
2	102	72

ระบบคัดกรองกลุ่มเสี่ยงโรคเรื้อรัง (DM/HT/Stroke/Obesity) ประชาชนใน ตำบลผดชอบ 15 ปีขึ้นไป

เลือกปีงบประมาณ

ผลการคัดกรองปีงบประมาณ

2557

แสดงข้อมูล

Refresh กลุ่มเป้าหมาย

คู่มือการคัดกรอง

ค้นหา

รายงานผลการคัดกรอง

เพิ่มบุคคล

แสดงเฉพาะผู้ที่ Active

Drag a column header here to group by that column

ลำดับ	Active	หมู่บ้าน	บ้านเลขที่	ชื่อบุคคล	อายุ (ปี)	ประเภทการอยู่อาศัย	ผลคัดกรองเบาหวาน	ผลคัดกรองความดัน
16	<input checked="" type="checkbox"/>	วัดวงษ์สวรรค์ หมู่ 1	0	น.ส.กนกพร เมืองนาติน	31	มีชื่อในทะเบียนบ้าน แ		
17	<input checked="" type="checkbox"/>	วัดวงษ์สวรรค์ หมู่ 1	0	น.ส.มาहन เมืองนาติน	46	มีชื่อในทะเบียนบ้าน แ	ปกติ	กลุ่มปกติ (ไม่พบความเสี่ยง)
18	<input checked="" type="checkbox"/>	วัดวงษ์สวรรค์ หมู่ 1	0	นายอำนาจ วนสุนทรกุล	41	มีชื่อในทะเบียนบ้าน แ	ปกติ	กลุ่มปกติ (ไม่พบความเสี่ยง)
19	<input checked="" type="checkbox"/>	วัดวงษ์สวรรค์ หมู่ 1	0	น.ส.นันทินี หลีกแก้ว	34	มีชื่อในทะเบียนบ้าน แ		
20	<input checked="" type="checkbox"/>	วัดวงษ์สวรรค์ หมู่ 1	0	นายชัยย ศึกษาร	56	มีชื่อในทะเบียนบ้าน แ		
21	<input checked="" type="checkbox"/>	วัดวงษ์สวรรค์ หมู่ 1	0	น.ส.สุกัญญา วิเศษอนุการไกร	32	มีชื่อในทะเบียนบ้าน แ		
22	<input checked="" type="checkbox"/>	วัดวงษ์สวรรค์ หมู่ 1	0	น.ส.สุปราณี พุ่มซ้อน	31	มีชื่อในทะเบียนบ้าน แ		
23	<input checked="" type="checkbox"/>	วัดวงษ์สวรรค์ หมู่ 1	0	นายมนัส รัตนา	40	มีชื่อในทะเบียนบ้าน แ		
24	<input checked="" type="checkbox"/>	วัดวงษ์สวรรค์ หมู่ 1	0	นายฉัตร กลวิตร	97	มีชื่อในทะเบียนบ้าน แ		
25	<input checked="" type="checkbox"/>	วัดวงษ์สวรรค์ หมู่ 1	0	นางสุเทียน รอดพลอย	45	ไม่มีชื่อในทะเบียนบ้าน		
26	<input checked="" type="checkbox"/>	วัดวงษ์สวรรค์ หมู่ 1	0	นางยุวรี ภูษอินทร์	57	มีชื่อในทะเบียนบ้าน แ		
▶ 27	<input checked="" type="checkbox"/>	วัดวงษ์สวรรค์ หมู่ 1	10	น.ส.สุชานันท์ (น้องทราย) แสงภู	25	มีชื่อในทะเบียนบ้าน แ	ปกติ	กลุ่มปกติ (มีปัจจัยเสี่ยง)
28	<input checked="" type="checkbox"/>	วัดวงษ์สวรรค์ หมู่ 1	10	น.ส.เพยาร์ ผูกเหมาะ	55	มีชื่อในทะเบียนบ้าน แ		
29	<input checked="" type="checkbox"/>	วัดวงษ์สวรรค์ หมู่ 1	10	นายอำนาจ แสงภู	33	มีชื่อในทะเบียนบ้าน แ		
30	<input checked="" type="checkbox"/>	วัดวงษ์สวรรค์ หมู่ 1	10/1	น.ส.สมหญิง ยูหาพิน	27	มีชื่อในทะเบียนบ้าน แ	ปกติ	กลุ่มปกติ (ไม่พบความเสี่ยง)
31	<input checked="" type="checkbox"/>	วัดวงษ์สวรรค์ หมู่ 1	10/1	นางบำรุง ยูหาพิน	49	มีชื่อในทะเบียนบ้าน แ	ปกติ	สงสัยรายใหม่
32	<input checked="" type="checkbox"/>	วัดวงษ์สวรรค์ หมู่ 1	100	นายเหลิน พาริพรต	38	ไม่มีชื่อในทะเบียนบ้าน	ปกติ	กลุ่มปกติ (มีปัจจัยเสี่ยง)

ข้อมูลสรุปผลการคัดกรองผู้ป่วย ปีงบประมาณ 2557



ข้อมูลบุคคล

คำนำหน้า น.ส. ชื่อ สุชานันท์ (น้องทราย) นามสกุล แสงภู อายุ 25
 เลขที่บัตรประจำตัวประชาชน 1141100060810 วันเกิด 1/5/2532 หมู่เลือด ไม่ทราบ
 เพศ หญิง สถานภาพสมรส ที่ การศึกษา มัธยมศึกษาตอนต้น
 สัญชาติ ไทย เชื้อชาติ ไทย ศาสนา พุทธ อาชีพ รับจ้าง
 สิทธิการรักษา สิทธิประกันสุขภาพ (12-59 ปี) วันเริ่มใช้ 28/4/2555 Patient Link
 เลขที่สิทธิ R89140017408680 วันหมดอายุ 30/4/2592
 สถานะปัจจุบัน ยังอาศัยอยู่ วันที่ย้ายเข้า 15/5/2532 วันที่จำหน่าย HN 0005359
 ที่อยู่ บ้านเลขที่ 10 หมู่ที่ 1 ถนน 0 ตำบล ต.หันตะเภา อ.วังน้อย จ.พระนครศรีอยุธยา โทรศัพท์

สถานะปัจจุบันของผู้ป่วย

ผลประเมินเบาหวาน ปกติ ผลประเมิน Stroke กลุ่มปกติ ผลประเมินอัมพฤกษ์ ไม่มีโอกาสเสี่ยง
 ผลประเมินความดัน กลุ่มปกติ (ไม่พบความเสี่ยง) ผลประเมิน Obesity กลุ่มปกติ
 ส่งต่อขึ้นทะเบียนโรคเรื้อรัง Online

ประวัติการคัดกรอง

ลำดับ	วันที่	เวลา	อายุ (ปี)	DM Score	DM Risk	ส่วนสูง	น้ำหนัก	รอบเอว	BMI	FC
▶ 1	2/6/2557	11:04:14	25	0	0	165	56	76	20.569	

การดำเนินงาน ให้คำแนะนำการดูแลตนเอง และตรวจคัดกรองซ้ำทุก 1 ปี
 person_dmht_manage_type_name
 ให้คำแนะนำการดูแลตนเอง และตรวจคัดกรองซ้ำทุก 1 ปี
 ลงทะเบียนกลุ่มเสี่ยงต่อกลุ่มโรค Metabolic และแนะนำเข้าโครงการประ
 ส่งต่อเพื่อรักษา

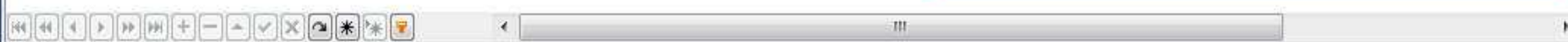

Active person

การบันทึกการปรับเปลี่ยนพฤติกรรม

ลดอ้วน ลดเบาหวาน ลดความดันโลหิตสูงด้วยการ...

ใส่ใจ
3อ.

บอกเล่า
2ส.

ดูแล
1ฟ.

สุขภาพดี
เริ่มต้นที่นี่

ด้วยความปรารถนาดีจาก กรมอนามัย กระทรวงสาธารณสุข

เลือกพื้นที่

หมู่ที่	ชื่อหมู่บ้าน
0	นอกเขต(ใช้บันทึกคนนอกเขต)
1	วัดวงษ์สวรรค์
2	คลองยี่สิบเจ็ด
3	ลำแดง
4	หนองกระตี่
▶ 5	คลองหก

ข้อมูลบุคคล 1 10 หมู่ 1 ด.หันตะเภา อ.วังน้อย จ.พระนครศรีอยุธยา นำข้อมูลมาจาก patient แก้ไขบ้าน ย้ายบ้าน

คำนำหน้า น.ส. ชื่อ สุชานันท์ (น้องทราย) นามสกุล แสงรุ่ง อายุ 25

เลขที่บัตรประจำตัวประชาชน 1141100060810 S G วันเกิด 1/5/2532 หมู่เลือด ไม่ทราบหมู่เลือด

เพศ หญิง สถานภาพสมรส คู่ การศึกษา มัธยมศึกษาตอนต้น

สัญชาติ ไทย เชื้อชาติ ไทย ศาสนา พุทธ อาชีพ รับจ้าง

มีทะเบียนบ้าน มีชื่อในทะเบียนบ้าน และอยู่อาศัยจริง ครอบครัวที่ 1 ตำแหน่ง ผู้อยู่อาศัย

บิดา นายขวัญ แสงรุ่ง คั้น มารดา น.ส.เพชร ผูกเหมาะ คั้น คู่สมรส

CID 3141400104681 3141100271582

สิทธิการรักษา สิทธิประกันสุขภาพ (12-59 ปี) NHSO วันเริ่มใช้ 28/4/2555 Patient Link

เลขที่สิทธิ R89140017408680 วันหมดอายุ 30/4/2592 HN 0005359

สถานพยาบาลหลัก 10777:โรงพยาบาลชุมชน โรงพยาบาลวังงี่ สถานพยาบาลรอง 01298:โรงพยาบาลส่งเสริมสุขภาพตำบล ชนิตบุคคล

สถานะปัจจุบัน ینگอาศัยอยู่ วันที่ย้ายเข้า 15/5/2532 วันที่จำหน่าย เลียชวิต DW EMR

โทรศัพท์ บ้าน มือถือ เบอร์โทรศัพท์ ที่ทำงาน ที่ทำงาน

โรคประจำตัว การเป็นสมาชิกของกลุ่มในชุมชน ผลดีกรรมสุขภาพ ตำแหน่งในชุมชน กลุ่ม/ชมรม เครื่องญาติ ความพิการ ที่อยู่นอกเขต รูปอื่นๆ ของบุคคล การคัดกรอง

การคัดกรอง

ลำดับ	ปีงบประมาณ	เป็นโรคเบาหวาน	เป็นโรคความดัน	ผลประเมินเบาหวาน	ผลประเมินความดัน	ภาวะแทรก	ภาวะแทรก	ภาวะแทรก
▶ 1	2554	<input type="checkbox"/>	<input type="checkbox"/>			<input type="checkbox"/>	<input type="checkbox"/>	<input type="checkbox"/>

ผลการคัดกรองสุดท้าย

เบาหวาน ปกติ ความดัน กลุ่มปกติ (มีปัจจัยเสี่ยง) Stroke กลุ่มปกติ Obesity กลุ่มปกติ

การดำเนินงาน ลงทะเบียนกลุ่มเสี่ยงต่อกลุ่มโรค Metabolic และแนะนำเข้า

ลบรายการ การเยี่ยมคลินิกพิเศษ เยี่ยมบ้าน ข้อมูลฝากครรภ์ ข้อมูลการฉีด Vaccine รับบริการ ผังเครือญาติ UE บันทึก ปิด

การจัดการบริการลดเสียง ปิงประมาณ 2557

กลุ่มเสียง

ลำดับ	กลุ่มเสียง	หมายเหตุ
▶ 1	อาหาร	ค่ายปรับเปลี่ยนพฤติกรรม
2	ออกกำลังกาย	ชมรมจักรยาน

เพิ่มกลุ่มเสียง
แก้ไขกลุ่มเสียง

การเข้าร่วมกิจกรรมลดความเสี่ยง

ลำดับ	วันที่	หมายเหตุ	น้ำตาล ก่อน	BPs ก่อน	BPd ก่อน	รอบเอวก่อน	น้ำตาล หลัง	BPs หลัง	BPd หลัง	รอบเอว
▶ 1	1/6/2557		120	130	80	75				

บันทึกกิจกรรม
แก้ไขกิจกรรม

เนื่องจากการปรับเปลี่ยนพฤติกรรม ในส่วนของที่บัญชี1 นั้น ไม่สามารถส่งออกรหัส Diag Z713 ตามที่ สปสช.จะนำไปจ่ายเงิน P&P ได้ รวมถึงไม่สามารถบันทึกข้อมูลการติดตามกลุ่มเสียงหลังการปรับเปลี่ยนพฤติกรรมได้และในขณะเดียวกัน ที่ One Stop Service ก็ไม่สามารถบันทึกรายละเอียดโครงการ หรือกิจกรรมการ การปรับเปลี่ยนพฤติกรรมได้ครบถ้วนเช่นกัน

ร้อยละประชาชนอายุตั้งแต่ 15 ปีขึ้นไปได้รับการคัดกรองความดันโลหิต

โรงพยาบาลส่งเสริมสุขภาพตำบล หันตะเกา

คัดกรองระหว่างวันที่ : 1 ตุลาคม 2556 - 30 กันยายน 2557

เป้าหมาย : 2314 คน (DM : 132 คน) ได้รับการคัดกรอง : 1481 คน ร้อยละ : 64.22

ลำดับ	ชื่อ - สกุล	เลขประชาชน	อายุ	วันเกิด	เลขที่	หมู่	DM	วันที่คัดกรอง	BP	Rist	การดำเนินงาน
1	นายสมศร รักษาโพธิ์	1141100053392	28	8/10/2529	0	1		-			
2	นายทองใบ เรืองยุบล	3141100087811	63	1/1/2494	0	1		4/3/2557	110 / 70	2	ลงทะเบียนกลุ่มเสี่ยงต่อกลุ่มโรค Metabolic และแนะนำเข้าโครงการปรับเปลี่ยนพฤติกรรม
3	นางอุทัยวรรณ คงมัน	3100601723485	58	13/9/2499	0	1		4/3/2557	90 / 60	2	ลงทะเบียนกลุ่มเสี่ยงต่อกลุ่มโรค Metabolic และแนะนำเข้าโครงการปรับเปลี่ยนพฤติกรรม
4	นายประพนธ์ วิเศษนาค	3101200429048	34	20/3/2523	0	1		-			
5	น.ส. นาดทยา ทริพย์อนันต์	1141100056618	27	9/6/2530	0	1		-			
6	นายมนูญ ทริพย์อนันต์	3141100082836	54	14/11/2503	0	1		5/3/2557	100 / 70	2	ลงทะเบียนกลุ่มเสี่ยงต่อกลุ่มโรค Metabolic และแนะนำเข้าโครงการปรับเปลี่ยนพฤติกรรม
7	นายรถตะพจน์ สุขสำราญ	3141100083425	38	21/6/2519	0	1		-			
8	นายอำนาจ เพ็ชรนิล	3141100083662	45	17/10/2512	0	1		7/3/2557	100 / 70	1	ให้คำแนะนำการดูแลตนเอง และตรวจคัดกรองซ้ำทุก 1 ปี
9	นายสายชล อินบัว	1141100077411	20	8/6/2537	0	1		-			
10	น.ส.เทียนทอง กุหลาบขาว	3141100084162	44	13/7/2513	0	1		4/3/2557	100 / 70	1	ให้คำแนะนำการดูแลตนเอง และตรวจคัดกรองซ้ำทุก 1 ปี
11	นายถวิล กุหลาบขาว	5141100023976	55	21/6/2502	0	1		-			

ปฏิทินประจำปีงบประมาณ 2557

ลำดับ	กิจกรรม	ระยะเวลาในการดำเนินการ											
		ก.ค.-56	ส.ค.-56	ก.ย.-56	ต.ค.-56	พ.ย.-56	ธ.ค.-56	ม.ค.-57	ก.พ.-57	มี.ค.-57	เม.ย.-57	พ.ค.-57	มิ.ย.-57
1	ปรับปรุงข้อมูล Person และ Chronic	1-31											
2	ส่งออกข้อมูลเพิ่ม Person และ Chronic				1-31								
3	ตรวจสอบและส่งข้อมูลแก้ไข เพิ่ม Person และ Chronic			1 ก.ย. 56 - 31 ต.ค. 56									
4	ซึ้งน้ำหนักเด็กแรกเกิด - 5 ปี (0-72 เดือน)	1-31			1-31			1-31			1-31		
5	ซึ้งน้ำหนักเด็ก 6 - 18 ปี (เด็ก ป1 - ป6) พร้อมตรวจสอบสุขภาพ อนามัยโรงเรียน และวัคซีน					1 พ.ย. 56 - 31 ธ.ค. 56						1 พ.ค. 57 - 30 มิ.ย. 57	
6	คัดกรองเบาหวาน และความดันโลหิตสูง 15 ปีขึ้นไป				1 ต.ค. 56 - 31 ธ.ค. 56								
7	ปรับเปลี่ยนพฤติกรรม (3อ 2ส/DPAC)							1 ม.ค. 57 - 31 มี.ค. 57					
8	การคัดกรองภาวะซึมเศร้า(2Q)											1 ต.ค. 56 - 30 มิ.ย. 57	
9	เยี่ยมบ้าน(ตามเกณฑ์แต่ละกลุ่มเป้าหมาย)	1 ก.ค. 56 - 30 ก.ย. 56										1 ต.ค. 56 - 30 มิ.ย. 57	
10	การตรวจคัดกรอง มะเร็งปากมดลูก+เต้านม (ทำพร้อมกัน)	1 ก.ค. 56 - 30 ก.ย. 56										1 ต.ค. 56 - 30 มิ.ย. 57	
11	การคัดกรอง Stoke ผู้ป่วยความดันโลหิตสูง+เบาหวาน+DLF							1 ก.ค. 56 - 30 มิ.ย. 57					
12	บันทึก Chronic FU ในผู้ป่วยเบาหวาน							1 ก.ค. 56 - 30 มิ.ย. 57					
	** ทุกงานต้องส่งออก 21 เพิ่มภายในเดือนที่ทำกิจกรรม												

*** งานคัดกรองประชาชนอายุตั้งแต่ 35 ปีขึ้นไป ได้รับการคัดกรองความดัน/เบาหวาน ตามตัวชี้วัด สปสช. QOF 57 ข้อ 4.1 , 4.2 ยังดำเนินการได้อย่างต่อเนื่อง
แต่ต้องเพิ่มกลุ่มผู้ป่วยความดัน(ที่ไม่ได้ป่วยเป็นเบาหวาน)เพื่อคัดกรองเบาหวาน
และต้องเพิ่มกลุ่มผู้ป่วยเบาหวาน(ที่ไม่ได้ป่วยเป็นความดัน)เพื่อคัดกรองความดัน

Clear คนตาย

KEY ให้ครบ
KEY ให้ครบ

จบที่..ปรับเปลี่ยนนพฤตกรรม