

ระบบรายงานเพื่อการบริหารจัดการ ระบบ e-Claim (รายงานข้อมูลผู้ป่วยใน)

ข้อมูลถึงวันที่ 12 ก.ค. 2557 13:20:2

Username:

Password:

เขต : 4 เขต 4 สระบุรี

จังหวัด : 1400 พระนครศรีอยุธยา

โรงพยาบาล : ทั้งหมด

กองทุน : ทั้งหมด

ปีงบประมาณ : 2556 เปรียบเทียบกับ 2557 (กรณีไม่ต้องการเปรียบเทียบ ให้ระบุปีงบประมาณในช่องแรกเท่านั้น)

Vis. today 902
 Visits 2,806,993
 Pag. today 6,476

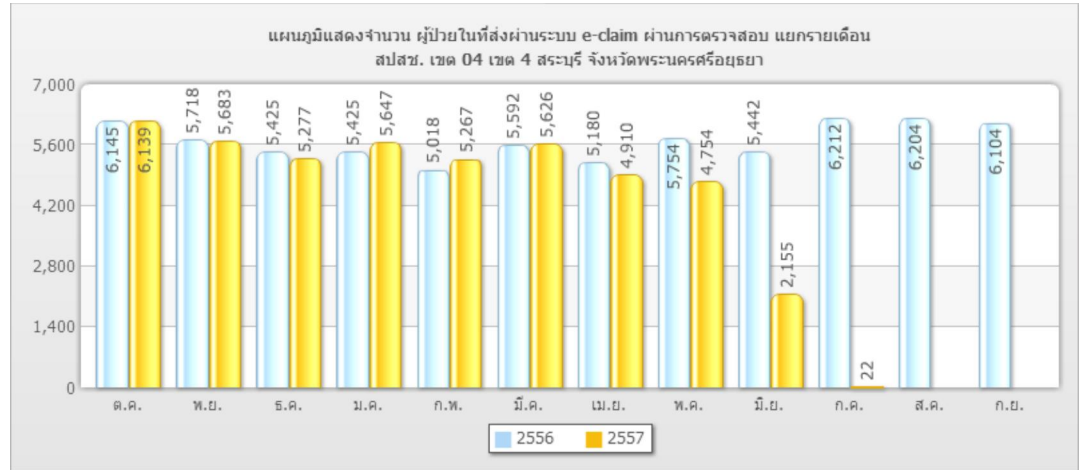

จำนวน ผู้ป่วยใน คิดจากเดือนที่จ่ายผู้ป่วย

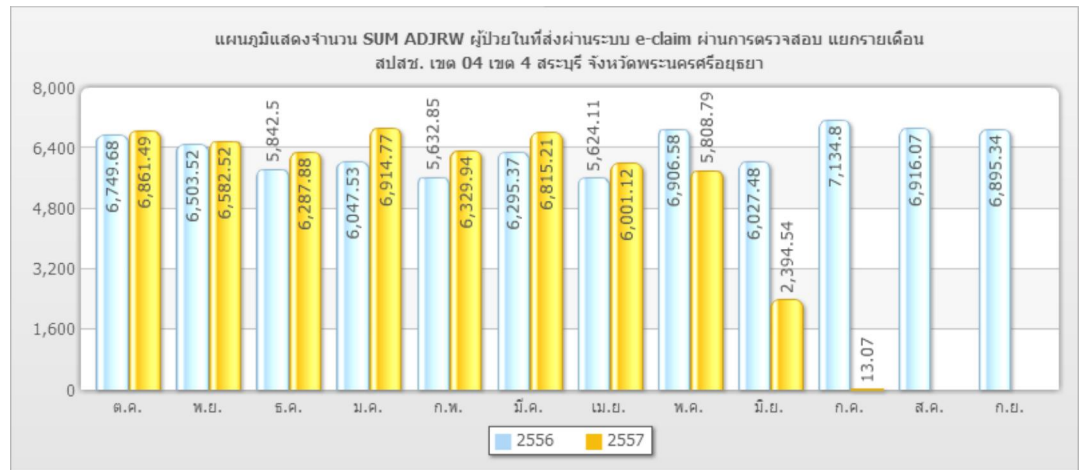

จำนวน SUM ADJRW คิดจากเดือนที่จ่ายผู้ป่วย

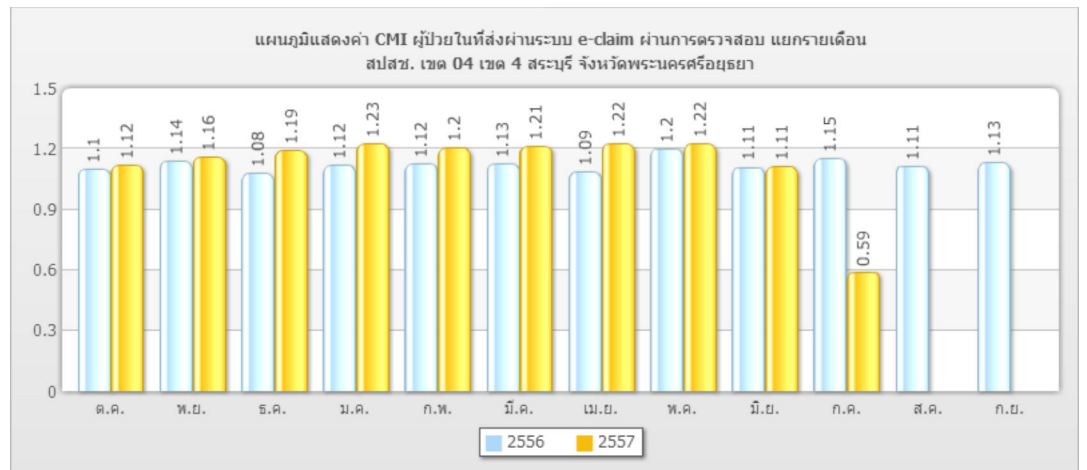

ค่า CMI หาได้จากจำนวน SUM RW / จำนวน ผู้ป่วยใน

ตารางแสดงจำนวนข้อมูล ผู้ป่วยใน RW ADJRW และค่า CMI แยกตามรายเดือนภาพรวมทั้งประเทศ

เดือน	จำนวนผู้ป่วย(ราย)		จำนวน RW		จำนวน ADJRW		CMI	
	2556	2557	2556	2557	2556	2557	2556	2557
ด.ค.	6,145	6,139	6,758.7582	6,870.2687	6,749.6800	6,861.4898	1.10	1.12
พ.ย.	5,718	5,683	6,512.9425	6,589.7840	6,503.5248	6,582.5185	1.14	1.16
ธ.ค.	5,425	5,277	5,856.0509	6,296.9452	5,842.4965	6,287.8811	1.08	1.19
ม.ค.	5,425	5,647	6,055.2791	6,927.1952	6,047.5301	6,914.7688	1.12	1.23
ก.พ.	5,018	5,267	5,644.1488	6,342.9910	5,632.8528	6,329.9444	1.12	1.20
มี.ค.	5,592	5,626	6,304.5208	6,826.4171	6,295.3749	6,815.2116	1.13	1.21
เม.ย.	5,180	4,910	5,632.4694	6,007.8800	5,624.1126	6,001.1194	1.09	1.22
พ.ค.	5,754	4,754	6,910.6241	5,816.9247	6,906.5812	5,808.7943	1.20	1.22
มิ.ย.	5,442	2,155	6,033.2898	2,395.6691	6,027.4818	2,394.5388	1.11	1.11
ก.ค.	6,212	22	7,143.9649	12.9881	7,134.8019	13.0731	1.15	0.59
ส.ค.	6,204	0	6,917.1068	0.0000	6,916.0702	0.0000	1.11	0.00
ก.ย.	6,104	0	6,903.8926	0.0000	6,895.3398	0.0000	1.13	0.00
รวม	68,219	45,480	76,673.0479	54,087.0631	76,575.8466	54,009.3398	1.12	1.19

จำนวน ผู้ป่วยใน RW ADJRW คิดจากเดือนที่จำหน่ายผู้ป่วยค่า CMI หาได้จากจำนวน SUM RW / จำนวน ผู้ป่วยใน

รายงานการให้บริการผู้ป่วยใน (IP) แยกรายหน่วยบริการ

หน่วยบริการ	ตารางแสดงจำนวนข้อมูล RW ADJRW และค่า CMI แยกรายหน่วยบริการ สปสช. เขต 04 เขต 4 สระบุรี จังหวัดพระนครศรีอยุธยา							
	จำนวนผู้ป่วย(ราย)		จำนวน RW		จำนวน ADJRW		CMI	
	2556	2557	2556	2557	2556	2557	2556	2557
01149 รพ.สต.วัดพระญาติการาม หมู่ที่ 05 ตำบลไผ่สีง	0	0	0.0000	0.0000	0.0000	0.0000	0.00	0.00
10660 รพ.พระนครศรีอยุธยา	23,186	15,268	34,388.4422	24,873.7852	34,339.0237	24,843.0373	1.48	1.63
10688 รพ.เสนา	8,184	5,723	10,105.8839	7,606.4843	10,105.9559	7,603.9445	1.23	1.33
10768 รพ.ท่าเรือ	2,164	1,552	1,266.0350	1,053.9334	1,258.5448	1,048.0268	0.59	0.68
10769 รพ.สมเด็จพระสังฆราช(นครหลวง)	1,809	1,035	1,240.8034	740.9680	1,237.7581	738.1861	0.69	0.72
10770 รพ.บางไทร	1,518	1,273	1,023.7121	815.2783	1,022.4804	814.2437	0.67	0.64
10771 รพ.บางบาล	1,205	835	715.1760	511.1967	711.7045	509.2594	0.59	0.61
10772 รพ.บางปะอิน	3,288	2,452	1,825.9230	1,679.5256	1,820.4161	1,673.3464	0.56	0.68
10773 รพ.บางปะหัน	1,583	951	1,050.0435	674.0533	1,045.4048	670.3261	0.66	0.71
10774 รพ.ผักไห่	1,827	1,559	1,131.7763	974.2415	1,127.6352	969.2636	0.62	0.62
10775 รพ.กาชี่	1,975	1,364	1,162.0817	920.5415	1,160.5610	915.5350	0.59	0.67
10776 รพ.ลาดบัวหลวง	1,724	1,052	1,025.4235	683.1011	1,021.3984	680.9970	0.59	0.65
10777 รพ.วังน้อย	2,473	1,674	1,587.6551	1,171.1888	1,581.9671	1,165.3682	0.64	0.70
10778 รพ.บางซ้าย	562	355	270.6137	188.2105	271.0126	188.2747	0.48	0.53
10779 รพ.อุทัย	1,960	1,368	1,176.0139	892.9102	1,173.4808	889.2710	0.60	0.65
10780 รพ.มหาสาร	865	677	627.3447	470.0342	623.2880	469.8613	0.73	0.69
10781 รพ.บ้านแพก	915	811	508.3827	574.7202	507.0377	573.8877	0.56	0.71
11806 รพ.ราชธานี	0	0	0.0000	0.0000	0.0000	0.0000	0.00	0.00
14588 รพ.ศรียศรเสนา	12,981	7,531	17,567.7372	10,256.8903	17,568.1775	10,256.5110	1.35	1.36
15096 รพ.นวนคร ออยุธยา	0	0	0.0000	0.0000	0.0000	0.0000	0.00	0.00
21484 ศูนย์แพทย์โรงพยาบาลพระนครศรีอยุธยาสาขา 1 ศูนย์เวชปฏิบัติครอบครัว	0	0	0.0000	0.0000	0.0000	0.0000	0.00	0.00
24681 รพ.โรจนเวช	0	0	0.0000	0.0000	0.0000	0.0000	0.00	0.00
รวม	68,219	45,480	76,673.0479	54,087.0631	76,575.8466	54,009.3398	1.12	1.19

จำนวน SUM ADJRW RW ADJRW คิดจากเดือนที่จำหน่ายผู้ป่วย ค่า CMI หาได้จากจำนวน SUM RW / จำนวน ผู้ป่วยใน

*ข้อมูลในแต่ละเดือนอาจมีการเปลี่ยนแปลงเนื่องจากการคิดจากเดือนที่จำหน่ายโดยไม่คำนึงถึงวันที่ส่งข้อมูล